

VISO DEL
MORQUE

DIRECCIÓN GENERAL DE REGIONES DEVASTADAS
OFICINA TECNICA DE TOLEDO

PROYECTO DE ESCUELA PARA NIÑOS EN COBISA - TOLEDO.

ESCALA GRAFICA
0 1 2 3 4 5 MTS.

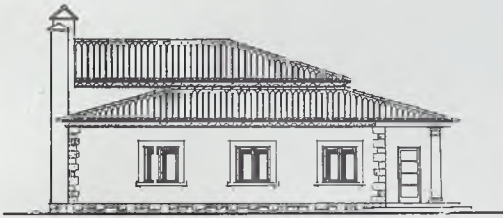

FACHADA PRINCIPAL

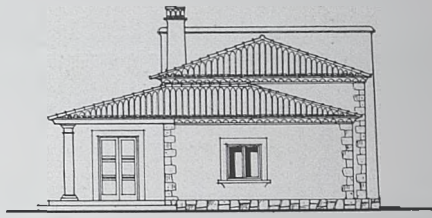

FACHADA LATERAL

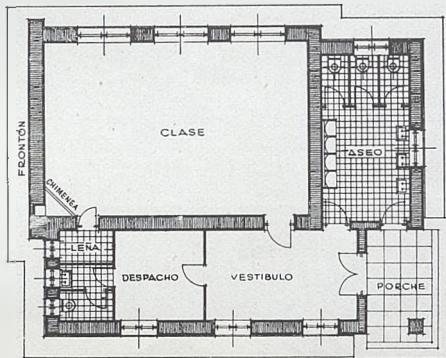

PLANTA

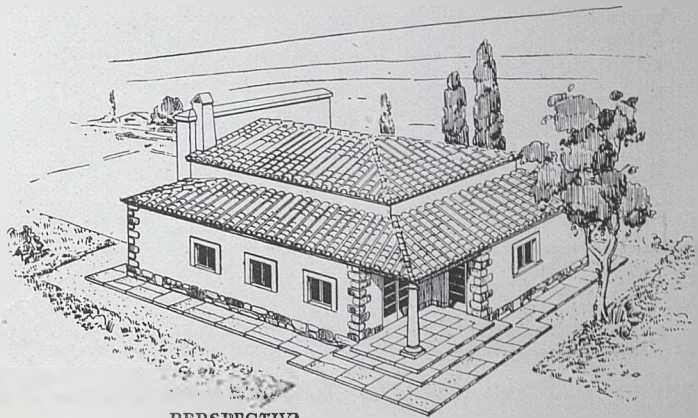

PERSPECTIVA

MADRID - OCTUBRE - 1941
LOS ARQUITECTOS
Antonio de Vallejo
Francisco Moreno Luján

COBISA.—A la derecha: Escuela de niños. Abajo: Viviendas.

