SUDOKU

9				8		5		
	5		7				9	
		8			2			1
		3	4			7		
	4						6	2
7					5			
				7	6			3
	9		1				4	
		5		2		8		

Rellene las casillas en blanco de modo tal que cada fila, cada columna y cada cuadrado de 3x3 contengan todos los números del 1 al 9, pero sin repetir ninguno, tanto en las filas como en las columnas.

GRADO DIFICULTAD: MEDIO

SIETE DIFERENCIAS

HORÓSCOPO

Aries 21 marzo a 19 abril. Salud regular. Deje que los acontecimientos sigan su curso normal y no intente hacer nada para precipitarlos. En el amor volverán los malos rollos.

TAURO 20 abril a 20 mayo. Salud regular. Logrará por fin agilizar sus temas pendientes de pago o de financiación. Paz y armonía con su pareja.

Géminis 21 mayo a 20 junio. Salud pasable. El dinero entrará con la misma facilidad que lo va a gastar. En el amor la nota será la tibieza de sentimientos.

CÁNCER 21 junio a 22 julio. No recurra a los estimulantes si está cansado. No supervalore a sus compañeros del trabajo. Se le abren oportunidades reales de romance variado.

LEO 23 julio a 22 agosto. Tendencia al dolor de cabeza. Haga caso de los consejos de su familia. En el amor, antes de organizar un buen escándalo, asegúrese.

VIRGO 23 agosto a 22 septiembre. Vigile los cambios de temperatura. Jornada poco propicia para cualquier tipo de trabajo. Gozará de todo el apoyo de su pareja.

LIBRA 23 septiembre a 22 octubre. Salud no muy buena. Intente medir el alcance de sus palabras; no es bueno crearse enemigos. Rompa de una vez la monotonía en el amor.

ESCORPIO 23 octubre a 21 noviembre. No se exceda en la mesa. Una nueva actividad le hará relacionarse con más y distintas personas. En el amor, jornada algo lenta, aburrida y rutinaria.

SAGITARIO 22 noviembre a 21 diciembre. Se sentirá en excelente forma física. Tras un primer encuentro con la familia, comprobará que tampoco es lo que necesita.

CAPRICORNIO 22 diciembre a 19 enero. Se sentirá con mucha energía y un excelente estado de ánimo. Pruebe en azares y concursos; puede que pique algo.

ACUARIO 20 enero a 18 febrero. Cuide sus posturas y procúrese un colchón y una almohada mejores. No se sienta derrotado; aún puede salir ese proyecto laboral.

PISCIS 19 febrero a 20 marzo. Unos días a dieta te vendrían muy bien. Momento propicio para hacer balance y decidir cuál es el nuevo rumbo que quiere dar a su vida.

JEROGLÍFICO

A E U

¿ Quiénes han dimitido ?

DEDUCCIÓN DE PALABRAS

Cada una de las seis palabras de este juego lleva a su lado un número, que indica las letras que tiene en común con la palabra que debe deducir. Para orientación del lector se dan tres letras - en el orden que les corresponde - de la solución.

A	D	I	C	T	O	2
B	Ú	F	A	L	O	3
F	É	C	U	L	A	4
B	O	L	I	T	A	2
A	D	M	I	R	E	3
F	E	B	R	I	L	3

B		C		A	

CRUCIGRAMA

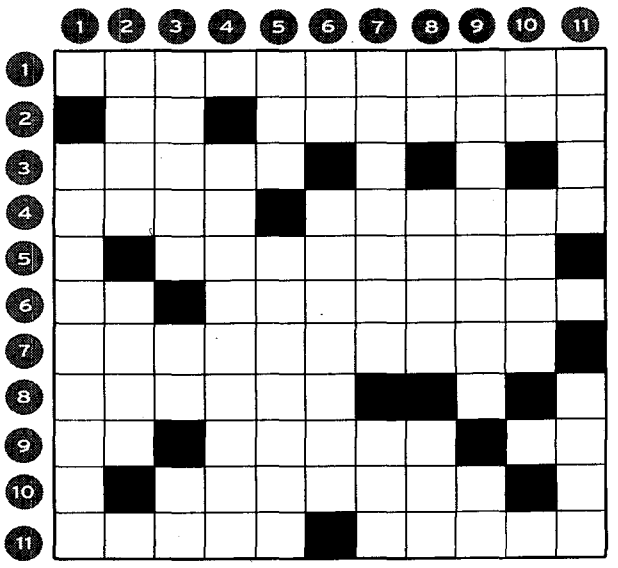

HORIZONTALES.- 1: Echáramos al viento alguna cosa.- 2: Terminación verbal. Alto, eminente.- 3: Ara.- 4: Fiel. Que come mucho.- 5: Cierto árbol (Pl).- 6: Al revés, símbolo químico del litio. Burlones.- 7: En las órdenes religiosas de la Merced y la Trinidad, religiosos nombrados para hacer el rescate de los cristianos en poder de los sarracenos.- 8: Daño que padecen las mercaderías o géneros.- 9: Al revés, preposición. Fogosidad. Acude.- 10: Materia, negocio, recurso del que se espera sacar gran provecho (Pl).- 11: Existía. Gastado.

VERTICALES.- 1: El que mandaba la armada.- 2: Sirve. Ligero.- 3: Al revés, cama ligera para una sola persona. Preposición. Nota musical.- 4: Atenuáis, suavizáis.- 5: Río catalán. Castigarle.- 6: Contracción. Pacto, convenio.- 7: Vuelvo. Organismo internacional.- 8: Al revés, acude. Al revés, nombre de mujer. Cabeza de ganado.- 9: Orilla (Pl). Al revés, moneda romana.- 10: Al revés, nota musical. Emprendas algo con audacia.- 11: Al revés, embarcación (Pl). En Galicia, casa solariega.

AUTODEFINIDO

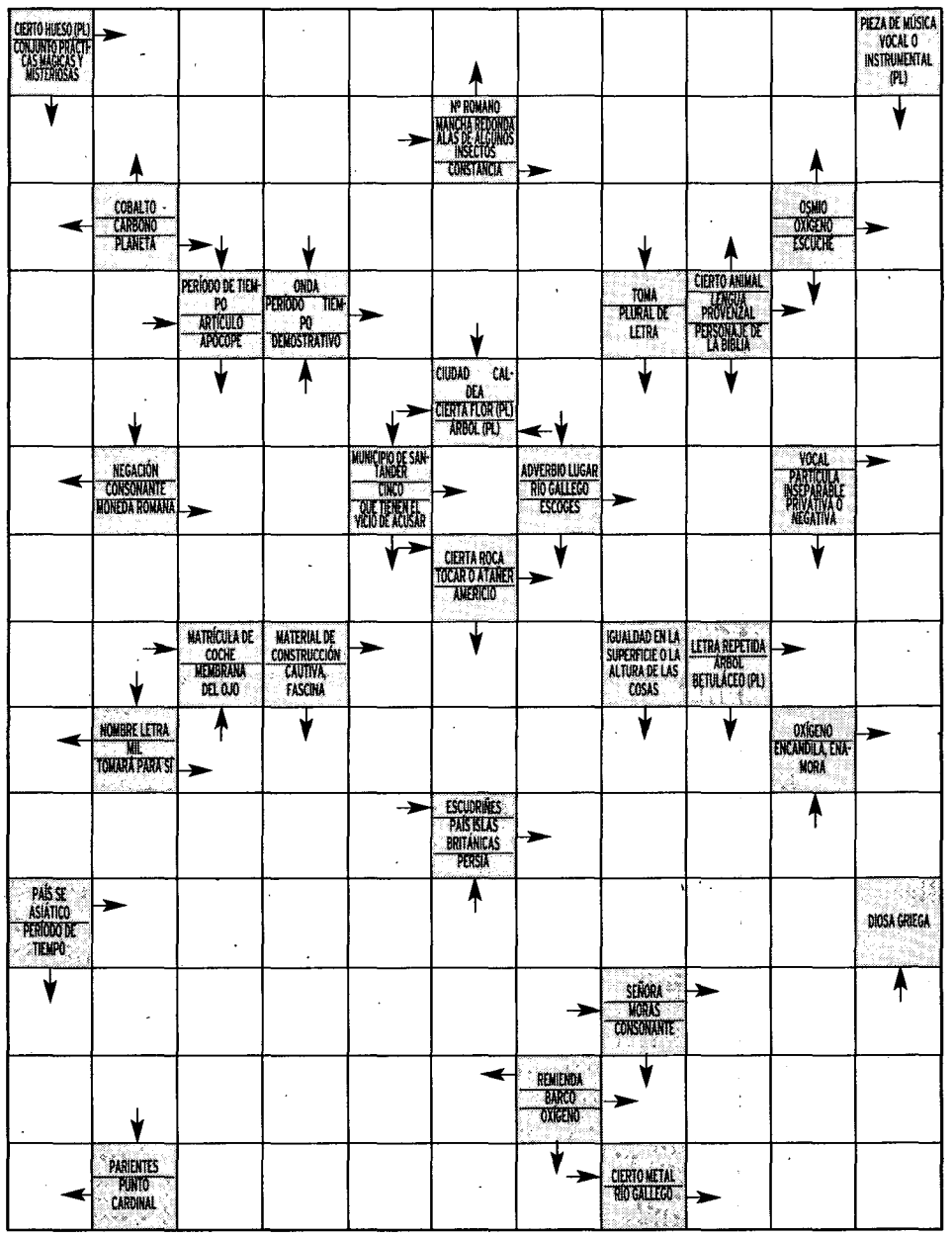

SOLUCIONES

SUDOKU

9	3	4	6	8	1	5	2	7
2	5	1	7	4	3	6	9	8
6	7	8	5	9	2	4	3	1
8	2	3	4	6	9	7	1	5
5	4	9	8	1	7	3	6	2
7	1	6	2	3	5	9	8	4
4	8	2	9	7	6	1	5	3
3	9	7	1	5	8	2	4	6
1	6	5	3	2	4	8	7	9

DEDUCCION

JEROGLIFICO: Espectadores, calcetín, bufanda, estrella, pelo, letra E, camiseta.

SIETE ERRORES

Tres vocales

DEDUCCION

VERTICALES.- 1: Almirante.- 2: Vale. Leve.- 3: ertaC. De. Fa.- 4: Aligerais.- 5: Ter. Punirle.- 6: Al. Tratado.- 7: Regreso. ONU.- 8: aV. asoR. Res.- 9: Márgenes. sA.- 10: od. Oses.- 11: soaN. Pazo.

CRUCIGRAMA

HORIZONTALES.- 1: Aventáramos.- 2: Ar. Eleva-do.- 3: Altar.- 4: Leal. Tragón.- 5: Cipreses.- 6: iLi. Guasones.- 7: Redentores.- 8: Avería.- 9: nE. Ardor. Va.- 10: Filones.- 11: Frase. Usado.

AUTODEFINIDO

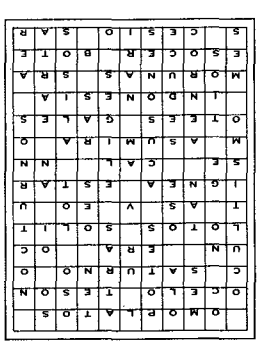

La Tribuna pasatiempos tienes un rato

Biblioteca Virtual de Castilla-La Mancha. Tribuna de Cuenca, La. 7/12/2007.