

EXCURSIONES COLECTIVAS

POR TIERRAS DE VALDECORNEJA

POR EL BACHILLER DEL ACEBO

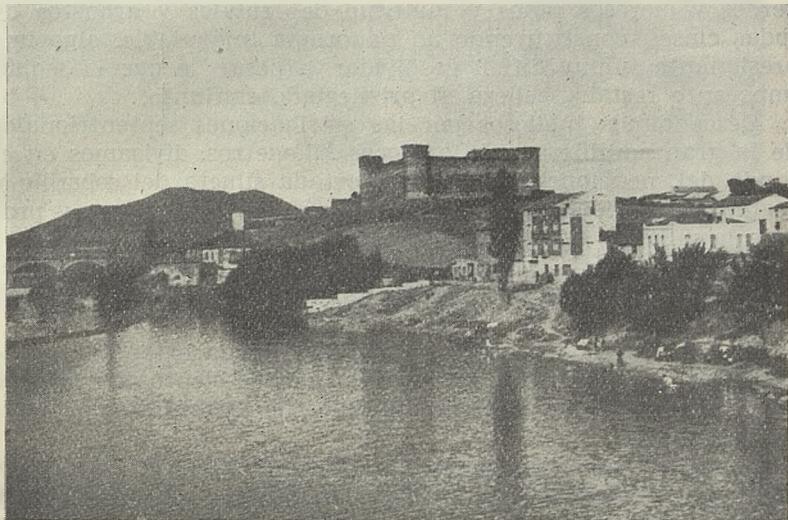

Panorámica del castillo de Valdecorneja desde el puente romano
y ermita del Cristo del Baño,

Foto L. Castro.

EN la primera de nuestras excursiones colectivas del pasado otoño, nos propusimos visitar el Señorío de Valdecorneja, porque en su término, y concretamente en empinado cerro, cuya base riega el Tormes, se alza majestuoso y retador el magnífico castillo llamado de *El Barco de Avila*, que se enseñorea de toda la región y completa el ornato e interés turístico de la histórica e interesante villa que lleva dicho nombre.

El itinerario proyectado para conseguir nuestro propósito rebasaba los 200 kilómetros, y por esta razón y la poco afortunada circunstancia de estar la atmósfera cargada, casi caliginosa y, por consiguiente, sofocante, juntamente con el hecho real de disponer para nuestra excursión de un autocar lento y pesado, por todo ello, repetimos, el viaje de ida—a través del puerto de San Juan, los saltos del Alberche y la venta del Obispo, bordeando y caminando en zigzag por la vertiente meridio-