

PSOE EL RESPONSABLE SOCIALISTA DE POLÍTICA MUNICIPAL AFIRMA QUE EL EJECUTIVO NACIONAL "ASFIXIA A LOS AYUNTAMIENTOS"

Cuesta tacha al Gobierno central de "cicatero y rácano"

EL DÍA
EFE.GUADALAJARA

El secretario federal de Ciudades y Política Municipal del PSOE, Álvaro Cuesta, tachó ayer al Gobierno central de "cicatero y rácano" porque "asfixia" a los ayuntamientos al no aportar la parte que le corresponde en el Plan Concertado de Servicios Sociales.

Cuesta, en un encuentro con los periodistas de Guadalajara, aseguró que España ha retrocedido en gasto social, en relación al Producto Interior Bruto, más de tres puntos desde el año 1994, y respecto a la media europea está a mayor distancia que nunca.

El responsable socialista de Política Municipal participó en la jornada de trabajo que la delegación española del grupo parlamentario del PSOE europeo celebra en Guadalajara, donde insistió en que los ayuntamientos y las diputaciones cumplen con los recursos que tienen que aportar al Plan Concertado de Servicios Sociales, mientras el Estado no aporta el tercio que le corresponde.

Por tanto, dijo, "no libera recursos para las políticas sociales", lo que a su juicio constituye un ataque frontal a los intereses de los ciudadanos.

Por su parte, la responsable de

Políticas Sociales y Migratorias del PSOE, Consuelo Rumi, coincidió con Cuesta en que "la derecha está asfixiando los servicios sociales" y criticó que el Gobierno del PP cada año invierte medio punto menos en gasto social (medio billón de pesetas).

En relación al Plan de Apoyo a la Familia, Rumi manifestó que constituye "un plan fantasma, una auténtica estafa política, ya que no tiene ninguna dotación presupuestaria y es una tomadura de pelo", puesto que no aparece en los Presupuestos Generales del Estado.

El presidente del grupo parlamentario de los socialistas europe-

os, Enrique Barón, también presente en la jornada, se refirió, a preguntas de los periodistas, al fraude del lino y manifestó que la multa que la Oficina Europea Antifraude (OLAF) ha planteado por este caso sigue sobre la mesa y es la más elevada de la Unión Europea.

Barón señaló que el informe del Tribunal de Cuentas sobre el ejercicio del año 2000 de la Unión Europea contiene tres páginas sobre el lino y registra "un aumento sustancial de este cultivo en España a partir de 1996" y recordó que el caso del lino supone un fraude económico no sólo al erario español sino al comunitario.

CARRETERAS

Licitado el estudio informativo de la autovía entre Linares y Albacete

EL DÍA
EFE.MADRID

El BOE publicó ayer la licitación por el Ministerio de Fomento del estudio informativo de la autovía entre Linares y Albacete, cuya inversión aproximada de construcción asciende a cien mil millones de pesetas.

Según informó el Departamento, la longitud aproximada de esta futura autovía dependerá del itinerario que finalmente se decida, pero estará próxima a los 250 kilómetros.

La redacción del estudio informativo cuenta con un presupuesto de 345 millones y deberá realizarse en diez meses. Las consultas ambientales requeridas por el procedimiento de evaluación de impacto ya han sido realizadas y serán tenidas en cuenta en la redacción del estudio informativo que ayer se licitó.

MEDIO AMBIENTE LAS SUBVENCIONES SE REPARTEN ENTRE AYUNTAMIENTOS, EMPRESAS, RESIDENTES E INSTITUCIONES SIN ÁNIMO DE LUCRO

Destinados 260 Millones a Tablas de Daimiel y Cabañeros

EL DÍA
EFE.TOLEDO

El Ministerio de Medio Ambiente destina durante el año 2001 unos 260 millones de pesetas a fomentar el desarrollo sostenible y lograr mejoras en la calidad de vida de los entornos y las áreas de influencia de los Parques Nacionales de Cabañeros (Toledo) y Tablas de Daimiel (Ciudad Real).

Las subvenciones se reparten entre ayuntamientos -a los que corresponden un total de 150 millones de pesetas-, empresas privadas que operan en las zonas -con un total de 63 millones de pesetas-, y residentes

en la zona e instituciones sin ánimo de lucro, entre las que se encuentran las organizaciones ecologistas que actualmente realizan en estas zonas tareas de conservación -a estas últimas se han destinado un total de 46 millones de pesetas-.

Por lo que se refiere a la cantidad concedida o a cada uno de los Parques Nacionales, hay que especificar que 114 millones de pesetas han sido destinados al toledano parque de Cabañeros, mientras que 35,4 millones de pesetas se han destinado al ciudarraleño parque de las Tablas de Daimiel.

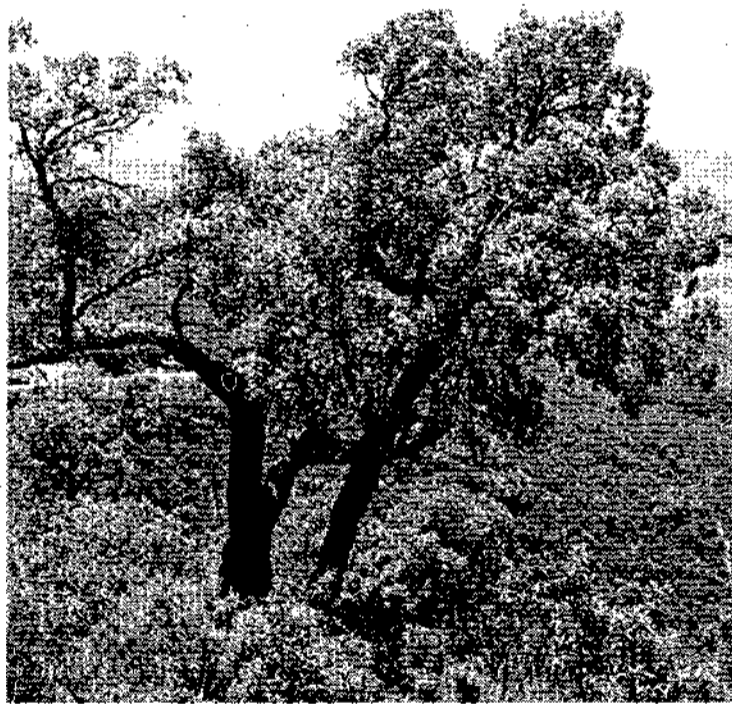

El Parque de Cabañeros recibirá en 2001 un total de 114 millones de pesetas, mientras que las Tablas de Daimiel percibirán 35,4 millones.

SUCESOS

Liétor acogió el funeral de dos víctimas del accidente de Huelva

EL DÍA
EFE.ALBACETE

El funeral por dos de las víctimas del accidente de autobús de Huelva, que eran naturales de Liétor, se celebró ayer en dicha localidad albaceteña. Se trata de un matrimonio muy conocido en el pueblo que, aunque tenían su residencia habitual en Barcelona, pasaban largas temporadas en Liétor, donde tenían una casa y vivía gran parte de su familia.

Los cuerpos sin vida de Rafael García Fernández, de 67 años, y Carmen López Rolán, de 62 años.

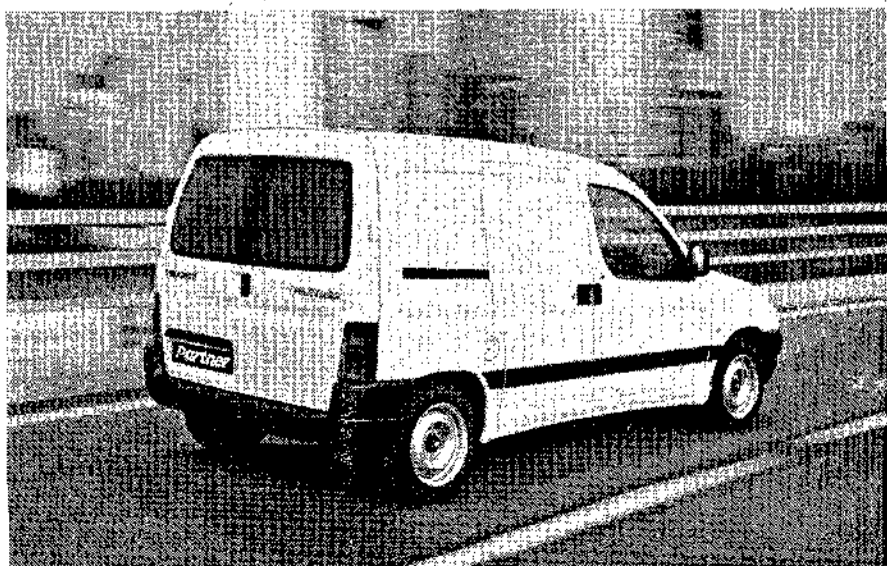

COMO TENER NEGOCIO PROPIO
Y NO OCUPARSE DE NADA POR

48.400 Ptas/mes

Ahora, con Peugeot Renting puedes tener tu Peugeot Partner Furgón por 48.400 ptas* al mes durante 4 años. Con seguro a todo riesgo y mantenimiento incluidos. Para que no tengas que ocuparte de nada. Y para que trabajes tranquilamente, mira su equipamiento: aire acondicionado, puertas traseras batientes acristaladas, lunas tintadas, dirección asistida, airbag conductor, asiento pasajero multifunción y antiarranque electrónico Peugeot. ¡No te parece un buen negocio!

*Partner Furgón 1.9 D. Color blanco. Precio mensual recomendada IVA. Incluye: averías, seguro todo riesgo sin franquicia, asistencia en carretera, 5 neumáticos adicionales, metroteléfono e impuesto municipal de circulación. Oferta no acumulable y sólo válida para vehículos matriculados antes del 30 de Noviembre de 2001 y reservados a empresas y profesionales autónomos, condicionada a la aceptación financiera.

Red de Concesionarios Peugeot de Castilla La Mancha

Partner
PEUGEOT