

Con melancolía recuerda que toda la piedra de ese edificio la sacaron ellos, con su padre al frente que era un gran entendido en canteras.

La piedra se sacó toda de la cantera de los Quínicas que estaba a este lado de Valcargao, frente a la gabina de la Cresta. La cantera la tenían Colilla y el Quero, pero Don Felipe Jiménez buscó a Juanete porque un hermano suyo era el contratista y ambos procedían de la Osa de la Vega.

Recuerda con sentimiento que cuando se terminaron las escuelas les hicieron una gran merienda a los albañiles, canteros y demás operarios y se retrataron toda la patulea, pero el que le dieron a Juanete desapareció de su casa. Y no es poco que gracias al emocionado interés de Antonio Fernández podamos puntualizar estos detalles fundamentales de una obra que tuvo especial importancia en la vida alcazareña.

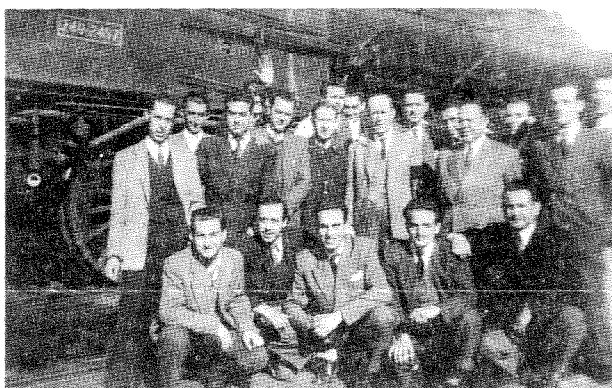

Este grupo de Pozo, puesto que Pozo es la figura más ostensible en él, está hecho en el depósito al pie de la máquina 240-2497, con todo el personal de la Inspección y algunos factores de la estación.

Pozo es uno de los muchos alcazareños ligados al carril de por vida, que pueden haber nacido en cualquier estación de la red pero que como no se

cortaron el ombligo siguieron unidos a Alcázar y lo seguirán hasta su muerte aunque tampoco se mueran aquí.

No todos alcanzan los últimos grados en los escalafones, pero desde Don Juan de Dios Raboso y Ezequiel Racionero, la estación de Atocha ha estado casi siempre regida por alcazareños y aunque no hayan estado allí son muchos los que han capitaneado las inspecciones y Andrés Pozo García es uno de los que haciendo compatibles el trabajo con el estudio, mejoraron notablemente su posición.

Los que figuran en el grupo, de izquierda a derecha, todos muy conocidos, son los siguientes.—

De pie, y de izquierda a derecha: Agustín de Miguel, Mozo Ilustrado; Hermenegildo Tejado, Mozo Ordenanza; Enrique Agudo Romero, Jefatura (Madrid); Manuel Carretero Morollón, Jefatura (Madrid); Joaquín Capdevila Arráez, Factor; José Reyes Conesa, Jefe de Estación; Emilio Marcos de León, Jefatura (Madrid); Antonio Ruiz Caro, Jefe de Estación (Jubilado); Ramón Meco Jiménez, Inspector Tráfico (Jubilado); Antonio Caballero de Silva, Inspector Tráfico (Jubilado); Andrés Pozo García, Inspector (Jubilado); Ernesto Sánchez Nicolás, Factor (Murcia); Juan Auñón, Jefe Negociado en la Inspección; Ilegible. Fila de abajo: Enrique Botía, Oficial de Oficinas; Luis Carrero, Factor (Fallecido); Orfelio Germán León, Oficial de Oficinas; Rafael Godoy (Gerada), Factor (Fallecido); Fulgencio López, Factor.