SUDOKU

3			7			4		
		1		8			3	
		6			9			2
8			2		7			
	1			6				
		2	5				9	6
	4				8	1		
	5			4			2	
			9			6		3

Rellene las casillas en blanco de modo tal que cada fila, cada columna y cada cuadrado de 3x3 contengan todos los números del 1 al 9, pero sin repetir ninguno, tanto en las filas como en las columnas.

GRADO DIFICULTAD: MEDIO

SIETE DIFERENCIAS

HORÓSCOPO

Aries 21 marzo a 19 abril. Presérvate de esos kilos de más. Sus negocios obtendrán gran éxito. Si su pareja es de un tipo de vibración fuerte, se sentirá algo desbordado.

TAURO 20 abril a 20 mayo. Salud buena. Las cosas marcharán bien en lo laboral y se sentirá contento de la situación. Disfrute del amor.

Géminis 21 mayo a 20 junio. Salud pasable. Su perfeccionismo le puede traer problemas con los compañeros de trabajo. Amor excelente.

CÁNCER 21 junio a 22 julio. Necesita recargar pilas. Ponga en práctica cuanto antes sus ideas y no sea indolente. Rompa de una vez la monotonía de su vida sentimental.

LEO 23 julio a 22 agosto. No se exponga a las humedades. Las relaciones con sus colegas de trabajo comenzarán a crearle problemas. Los caprichos de la persona amada le harán sentirse de mal humor.

VIRGO 23 agosto a 22 septiembre. Salud excelente. En esta jornada podría verse abrumado por el exceso de trabajo. No se muestre pasivo en el terreno del amor.

LIBRA 23 septiembre a 22 octubre. Recuperará la buena forma. En esta jornada la suerte andará más bien remolona, se la habrá de trabajar. Dedique más tiempo a su pareja, porque se lo merece.

ESCORPIO 23 octubre a 21 noviembre. Salud excelente. No es una jornada especialmente destacada en el plano laboral. Problemas con sus hijos.

SAGITARIO 22 noviembre a 21 diciembre. Su salud será muy buena. Hoy le sonreirá la diosa Fortuna, que le colmará de dinero. Se encontará a gusto con su pareja.

CAPRICORNIO 22 diciembre a 19 enero. Salud regular. No sea tan inconvencinal si no quiere tener problemas en su trabajo. Haga caso a su corazón.

ACUARIO 20 enero a 18 febrero. Se encuentra en perfecta forma física. Ambiente propicio para desarrollar su trabajo en armonía con sus más íntimos deseos. Ningún cambio en el campo del amor.

PISCIS 19 febrero a 20 marzo. Salud pasable. Vigile las zancadillas traicioneras y no se fíe de las supuestas buenas intenciones. Las alegrías compartidas y la diversión serán moneda corriente en esta jornada.

JEROGLÍFICO

E
50
RIO
O

¿ Cómo ha quedado en la carrera ?

DEDUCCIÓN DE PALABRAS

Cada una de las seis palabras de este juego lleva a su lado un número, que indica las letras que tiene en común con la palabra que debe deducir. Para orientación del lector se dan tres letras - en el orden que les corresponde - de la solución.

V	A	R	I	O	S	2
J	O	Y	E	R	A	3
A	L	O	J	E	N	3
A	M	P	L	I	O	2
T	E	M	I	D	O	5
A	C	O	R	D	E	3

T			I		O

CRUCIGRAMA

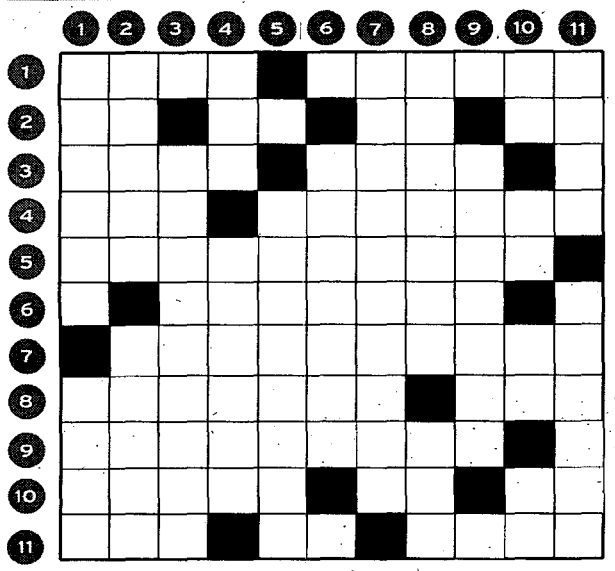

HORIZONTALES.- 1: Pisada. Farol grande en las plazas y paseos públicos.- 2: Al revés, pronombre personal. Letra griega. Preposición. Al revés, río italiano.- 3: Flanco. Nombre de letra.- 4: Hornee. Dícese de la luz que se recibe del techo.- 5: Falta de orden, de disciplina.- 6: Rinde, humillan, derriban.- 7: Contradicen, resisten las intenciones y propósitos.- 8: Recogerse el ganado durante el día en un lugar sombrío para descansar y librarse de los rigores del sol. Yunque de platero.- 9: Al revés, dejárala sola y separada de otras cosas.- 10: Prohibir. Existe. Nota musical.- 11: Artículo. Carta de la baraja. Dios de los antiguos egipcios.

VERTICALES.- 1: Desprovisto de lo que por naturaleza suele adornarlo, cubrirlo o rodearlo. Al revés, cierto fruto (Pl).- 2: Amalgame. Procuren con especial cuidado el cumplimiento de las leyes, obligaciones o encargos.- 3: Casada.- 4: Metal. Preposición.- 5: Pagara los gastos de una cosa.- 6: Fundamental, esencial.- 7: Penetrar en lo interior de una cosa.- 8: Apartar. Canción canaria.- 9: Perpleja.- 10: Artículo. Contracción. Vocal repetida. Artículo.- 11: Al revés, molusco gasterópodo. Desean.

AUTODEFINIDO

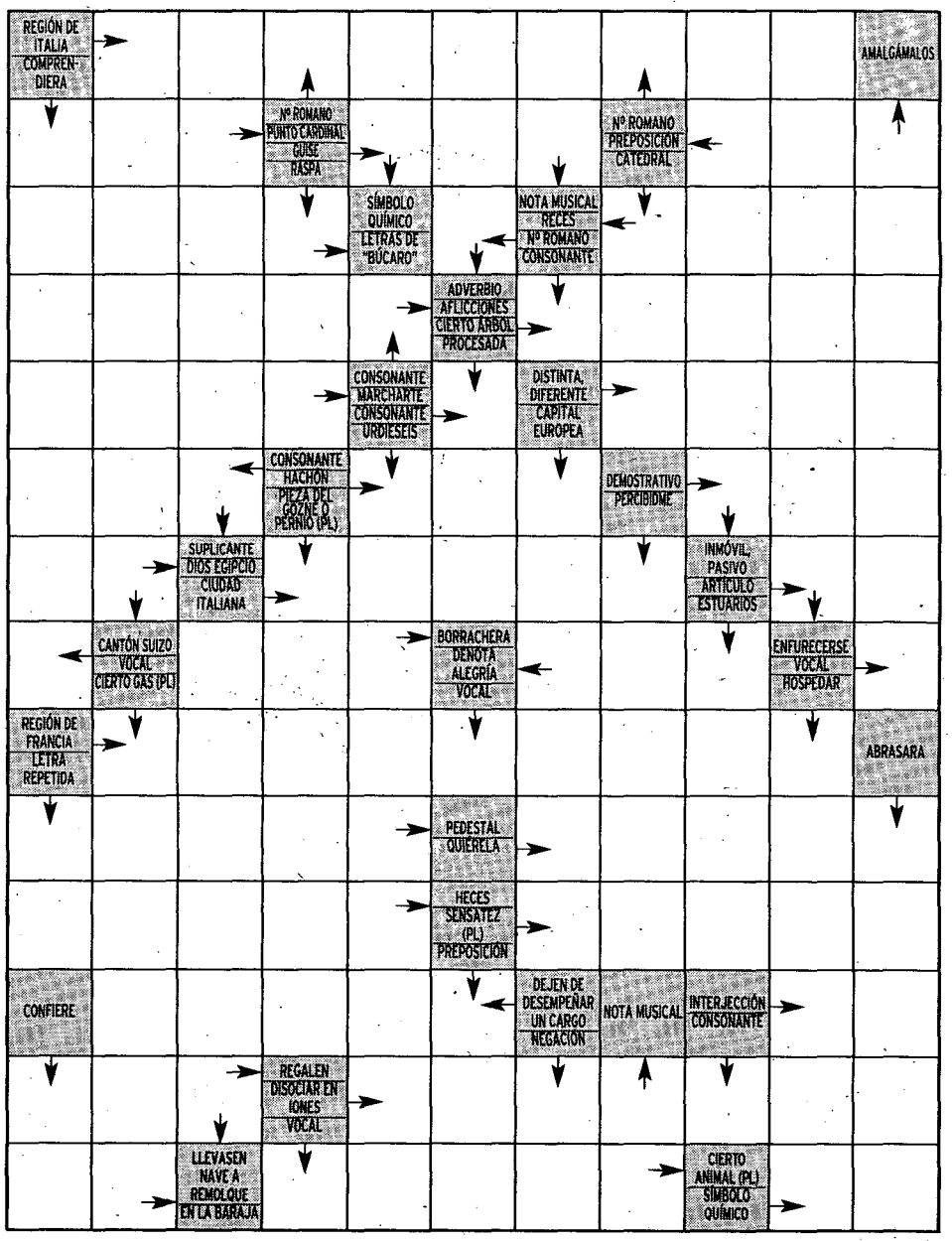

SOLUCIONES

SUDOKU

3	9	8	7	2	5	4	6	1
5	2	1	4	8	6	9	3	7
4	7	6	1	3	9	5	8	2
8	6	4	2	9	7	3	1	5
9	1	5	8	6	3	2	7	4
7	3	2	5	1	4	8	9	6
2	4	3	6	7	8	1	5	9
6	5	9	3	4	1	7	2	8
1	8	7	9	5	2	6	4	3

DEDUCCION

JEROGLIFICO: El tercero (E; 50 = L; RIO = TER; O = CERO)

SIETE ERRORES

Gorro, pelo, hojas, sombra, bolso, dedo, arete.

CRUCIGRAMA

HORIZONTALES.- 1: Paso. Farola.- 2: eM. Ro. De. OP.- 3: Lado. Ceta.- 4: Ase. Central.- 5: Descontrol.- 6: Postran.- 7: Contrarían.- 8: Sestear. Tas.- 9: alarAisIA.- 10: Vedar. Es. La.- 11: Una. As. Atón.

VERTICALES.- 1: Pelado. savU.- 2: Amase. Celen.- 3: Desposada.- 4: Oro. Contra.- 5: Costeara.- 6: Central.- 7: Adentrarse.- 8: Retirar. Isa.- 9: Atónita.- 10: Lo. Al. AA. Lo.- 11: apaL. Ansían.

AUTODEFINIDO

	L	O	M	B	A	R	D	I	A			
S	U	R		A	S		E		N	I	S	
U	C	A	R		I		S	E	R	O		
P	E	N	A	S		P	E	R	A	L		
I	R	T	E		R		O	T	R	A		
E	N	E		T	E	A		E	S	E		
R	A		P	R	A	T	O		E	L		
A		T	E	A		E	I	R		A		
	N	O	R	M	A	N	D	I	A			
P	E	A	N	A		A	M	A	L	A		
P	O	S	O	S		S	E	S	O	S		
	N	E	S	E	C				U	A		
D	E	N		I	O	N	I	Z	A	R		
A	S		A	S	N	O	S		R	A		

Biblioteca Virtual de Castilla-La Mancha. Tribuna de Cuenca, La. 10/12/2007.