

QUEHACER MUNICIPAL

En sesión celebrada por la Comisión Municipal permanente, con asistencia del Alcalde-Presidente: don Francisco Cereijo Luengo y Tenientes de Alcalde: don Fernando García Verdugo Pinero, don José-María Ramón de Fata Manterola, don Luis F. Martínez de Medinilla y don Alfonso Torrijos Oviedo, se adoptaron los siguientes acuerdos:

Quedar enterados de un Real Decreto del Ministerio de Industria y Energía por el que se establecen determinadas medidas de austeridad en ciertos consumos de energía, y que aparece publicado en el B.O.E. número 296 de fecha 12 de los corrientes.

Aprobar una relación de horas extraordinarias trabajadas durante el pasado mes de Noviembre por el personal del Servicio de Bomberos.

Quedar enterados de un escrito de la Jefatura Provincial de Sanidad por el que comunica el cese en la plaza de médico titular de Gamonal el doctor don Antonio Carrillo Martínez, que con carácter de acumulado la venía desempeñando hasta la referida fecha.

Se aprueba una relación de horas extraordinarias trabajadas por el personal del Parque Móvil Municipal.

Se acordó conste en acta y se comunique a los miembros de los distintos jurados que han intervenido en la calificación de los premios establecidos en las XXX Jornadas Culturales, el agradecimiento de esta corporación por su valiosa colaboración.

Facultar al señor Delegado de Cultura para que organice todo lo necesario como en años anteriores, la Cabalgata de Reyes de 1.978.

Conceder licencia para apertura de varios establecimientos.

Aprobar una factura presentada por Clodoaldo Batres Blázquez por construcción de brazos metálicos para farolas de alumbrado público.

No acceder a lo solicitado por Cecilio Barrasa Vázquez sobre instalación de un kiosko de venta de periódicos en la vía pública.

Quedar enterados de las actividades de los bomberos realizadas durante el pasado mes de Noviembre.

Declarar en estado de ruina la casa número 3 de la Carretera de Cervera propiedad de Antonio Fernández Fuentes.

Conceder licencias para la realización de diversas obras.

Pagar la factura presentada por don Joaquín García Jodrá por levantamiento de perfiles de varias calles.

Aprobar el calendario para 1.978 de los tradicionales Mercados de Ganado y Ferias.

Suspender la subasta anunciada para la adquisición de vehículos para el Parque Móvil Municipal.

Y, por último, por el señor Alcalde se da cuenta de un escrito presentado por las organizaciones políticas y sindicales P.C.E., P.T.E., C.C.O.O. y U.S.O. que convocaron la manifestación celebrada en días pasados, en el que solicitan se eleven sus peticiones a las autoridades centrales y la adopción de medidas en su ámbito de competencia, así como la creación de Comisiones compuestas por representantes del Ayuntamiento y de las Centrales Sindicales y Partidos Políticos para estudiar los problemas y proponer soluciones, hasta la celebración de elecciones municipales democráticas.

HAGA DE SU COCINA LA HABITACION FAVORITA DE LA CASA, CON ELECTRODOMESTICOS EMPOTRADOS Y PANELADOS

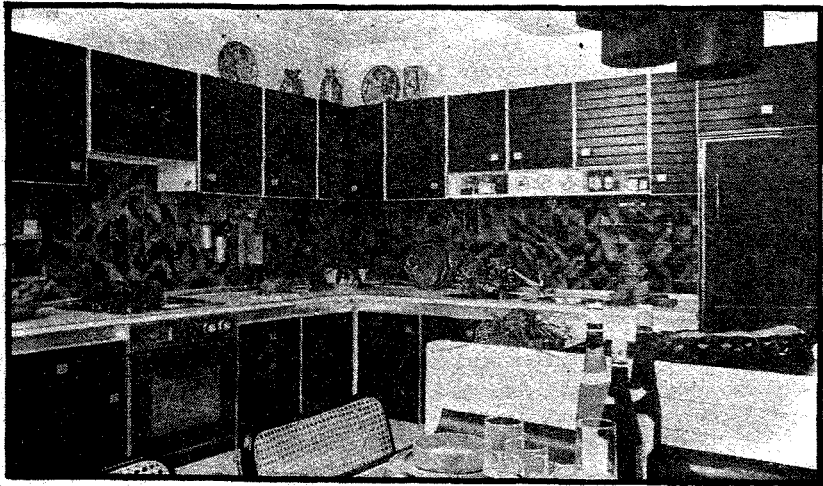

Someca

Avda. Príncipe, 28. - Teléfono 80 52 28
Talavera de la Reina

pacos - TINTE

LIMPIEZA de ALFOMBRAS
ABRIGOS de PIEL, CUERO y ANTE
TEÑIDOS de Tergal y FIBRAS POLIESTER

Limpiamos todo. ● Servicio a domicilio

Teléfonos 800016 - 803068

Pedro de Valdivia, 46 - TRINIDAD, 6 - Alfares, 34

Un gran Belén en la Colegial

¡Estamos en Navidad! El pueblo cristiano se dispone a celebrarla con especial júbilo. Los "Nacimientos" representación plástica y sencilla de aquel acontecimiento inaudito, la VENIDA AL MUNDO DE SU REDENTOR, irán apareciendo en sus más variadas expresiones para alegría y gozo de mayores y pequeños.

La grandiosidad y belleza de aquel momento se van a servir este año, de forma especial, montando un "nacimiento" extraordinario en el recinto sagrado de la Colegial. Un grupo de amigos, con la aprobación del señor arcipreste y contando con la generosidad de cuantos sientan esta necesidad de volver a vivir, con añoranza de su niñez, este ambiente cristiano, realizará su montaje, según proyecto y realización del artista local en luminotecnia, don José Hernández. Así nos expone su idea.

"BELEN": Ambiente navideño: luz, color, música, villancicos...

—Dos grandes ESTRELLAS plateadas, con luz intermitente, estarán colocadas en la fachada de la Colegial, a una altura de 8 metros, señalizando así el lugar del Nacimiento.

—Entrando en el Templo, el primer impacto del visitante será de gran espectacularidad. Sus columnas acompañadas por árboles de gran altura. La iluminación guiará hacia los pasos acordonados que interese mostrar. El conjunto de ramaje, luz y música formarán el marco deseado.

—CAMINO DE ORIENTE: Primera plataforma donde se mezclarán desierto y montañas lejanas por donde se ubicarán los Reyes camino hacia Belén.

—Se formarán poblados con las más diversas casitas, con praderas alrededor. La luz irá marcando las horas del día.

—Una gran cascada de agua natural nacerá a una altura aproximada de 3 metros. Sus aguas bajarán entre piedras auténticas, corcho y maderos. Hierba fresca en todo su contorno. La iluminación estará de acuerdo con la espectacularidad del montaje.

—Un gran lago con figuras alegóricas a este lugar; luces y azules y verdes; y al fondo luz de anochecer.

CAMINO DE BELEN. Nos encontramos con pastores cargados y demás personajes que van al Portal. La gran estrella marcará el camino entre cambiantes de luz.

—PORTAL DE BELEN. Estará instalado en el Presbiterio o Altar Mayor. La entrada será por el arco lateral (frente a la sacristía). Su belleza plástica será revestida por ambas partes, de interior y calor de establo.

—ADORACION DE LOS REYES. En la noche del 5 de Enero, los REYES MAGOS entrarán en el Templo a los acordes majestuosos de una marcha triunfal. Focos dirigidos, plataformas supletorias para coros y elevaciones del Misterio girado hacia el público del pasillo central...

VILLANCICOS Cantados por niños y niñas.

El mejor detalle, la vivencia más hermosa, será la presencia y la voz angelical de los niños y niñas de Talavera cantando villancicos:

Para lo cual INVITAMOS, muy de corazón, a todos los COLEGIOS a participar con sus alumnos en este homenaje de amor al Divino Niño. Inscríbanse para actuar el día que les corresponda y que oportunamente se les indique.

Más adelante se anunciarán los DIAS Y HORARIO de la Visita al "Belén". En principio serán desde el día 25 del presente mes hasta el 6 del próximo Enero.

Belén viviente y Cabalgata de Reyes

Como en años anteriores, y bajo el patrocinio de la Comisión de Festejos del Excmo. Ayuntamiento de Talavera de la Reina, en el Teatro de la Casa de la Cultura, estará instalado el BELEN VIVIENTE, el cual podéis visitar de 7,30 a 9 de la noche.

También podéis entregar vuestras cartas de petición de juguetes a los MENSAJEROS de SS. MM. los Reyes de Oriente, que durante esa hora y media os estarán esperando en el CASTILLO DE LA ILUSION, instalado en el vestíbulo de la Casa de la Cultura. Seréis obsequiados con golosinas.

El día 5 de Enero, a las 7 de la tarde, GRAN CABALGATA DE REYES. Recibimiento a SS. MM. MELCHOR, GASPARD Y BALTASAR en la Casa de la Cultura. A continuación desfile de la Cabalgata con el siguiente recorrido: Casa de la Cultura, calles de: Toledo, General Mola, Cañillo, Av. de José-Antonio, Plaza Generalísimo, Arco de San Pedro, Teatro, Plaza General Primo de Rivera (parada para visitar el belén de la Colegiata), Calvo Sotelo, Corredera del Cristo, Plaza del Generalísimo, San Francisco, Trinidad, Héroes del Alcázar, Casa de la Cultura.

¡ TODOS LOS NIÑOS A RECIBIR A SS.MM. LOS REYES DE ORIENTE! !

PROFESOR E.G.B.

da clases de inglés. Individual o grupo reducido. Teléfono: 80 14 54. Llamar de 6,30 a 7,30.

PLASTIFICAMOS EN EL ACTO CUALQUIER DOCUMENTO QUE VD. TENGA

(Lista de precios-Carnet de conducir-Carnets Sociales-Fundas de Libros etc.)

ANTORANZ FOTOGRAFO

SAN FRANCISCO, 27-Teléf 80 06 37
TALAVERA

DISLEXIA

- LECTURA - ESCRITURA
- AFASIAS
- DISFEMIAS
- LARINGECTOMIAS
- HIPOACUSIAS, etc.

Carlos Rossi Ariza
Rehabilitación de Lenguaje

- Colaborador del Hospital C. "S. Carlos" de Madrid.
- c. Postiguillo, n.º 10, 3.º C. Dcha.
TALAVERA