



**¡Suprima
las canas!**

Sean o no prematuras, dan sensación de VEJEZ; con

“AGUA DE ABISINIA”

obendrá cualquiera de los cuatro colores de moda

“NEGRO DE DAMASCO”

“MORENO BIZANTINO”

“CASTAÑO OSCURO DE FLORENCIA”

“CASTAÑO CLARO DE FLANDES”

• PRODUCTOS ABISINIA •

CRISTAL N.º 9 • JEJEZ DE LA FRONTERA.

✦ EL PINO VERDE.—Tu grafismo, querida amiga, demuestra que eres sensible, apasionada, indecisa cuando tienes que determinarte y con frecuencia, tímida. Entusiasmos que decaen y aun suelen terminar en depresiones. Voluntad poco estable y desigual. Con mucho gusto analizaré la carta que indicas. Te saludo con afecto.

✦ ATIN DE CORDOBA.—Tu informe grafológico es el siguiente: Voluntad bastante desigual. Carácter emotivo, cortés, e indeciso cuando tienes que resolverte. Ciertos deseos de ocultar tu verdadera manera de ser, que sólo en contadas ocasiones logras debido a que eres muy expansiva. Tímida y desinteresada. Siénto comunicarte que los escritos con lápiz no sirven para ser analizados. Espero envíes otro en tinta, y con mucho agrado te complaceré.

✦ LA MADRINA DEL DIVISIONARIO.—Claridad de juicio. Carácter impaciente, dinámico, vehemente en los afectos y muy dado a la charla y expansión. Pequeños egoísmos. Desalientos, de los que triunfa, y economía. Yo también te saludo con afecto y envío mi amistad.

✦ GERARDO NERVAL.—Espíritu cultivado. Inteligencia. Reservado, con bastante afán en dominarse, que en ocasiones consigue. Sensible, con signos de energía, firmeza y sagacidad. Temperamento nervioso. Sentido artístico y corrección.

✦ ¿REGRESARA?—El tiempo te contestará. Tu amor ha hecho como esas obras confusas, que al echar el telón nosotros nos preguntamos con estupor: “¿Final de la obra o sólo entreacto?” Tu escrito indica que eres muy impaciente, de genio vivo y a veces alterable. Muy apasionada y exclusivista en los afectos. Amor propio susceptible. Veraz y desinteresado. Con afecto te saludo mi amistad.

✦ SILVIA SYDNEY BIS.—Claro que quiero ser amiga tuya! Yo también te envío mi amistad afectuosa.

El informe grafológico es de juicio claro y cultivado. Voluntad desigual, con deseos de imponerse. Carácter cordial, con impulsividades y ráfagas de independencia. Sentimientos afectuosos intensos. Decaimientos, sobre los que te impones. La contestación siguiente es la de...

✦ PEPE X. Y Z.—Espíritu deductivo y cultivado. Voluntad bastante desigual. Carácter vivo, con afán de dominarse, que en ocasiones consigue. Afable, con apasionamientos, y veraz. Signos de decisión, orgullo y obstinación.

✦ LA MACARRONA.—Tu carácter, querida “Macarrona”, no es complicado. Que seas impulsiva, nerviosa; que contengas la expansión y te reserves bastante y seas muy apasionada y a menudo exclusivista en los afectos, todo esto no es “fatal”, ni mucho menos. Puedes añadir pequeños egoísmos, vanidades y alteraciones y cierta tendencia a los sueños. Espíritu cultivado y voluntad impulsiva. Corrección. Para desechar el mal humor es muy práctico el pensar que no hay motivo—aunque realmente exista—para tenerlo. Esto se logra con un poquito de voluntad e imaginación. Celebro que los análisis fueran acertados. Puedes enviar la carta, y encantada te complaceré. Un saludo afectuoso.

✦ FILIGRANA DE PLATA.—Tu informe grafológico es de voluntad poco estable y desigual. Carácter agitado, nervioso y algo versátil. Movilidad de impresiones. Muy emotivo, desinteresado y con frecuencia optimista.

✦ MILUCHY.—El grafismo enviado demuestra que es de temperamento nervioso. Carácter dinámico, con algunas alteraciones. Muy sensible y apasionado en los afectos. Amor propio susceptible. Pequeños egoísmos y desconfianza. A menudo, desalientos y tristezas. Veraz y con frecuencia comunicativa. Voluntad impulsiva y juicio claro.

✦ PALOMA.—Me agrada mucho

que hayas escrito. Tu carta es muy amable, y con gran afecto te dedico el informe grafológico, que es el siguiente: Voluntad desigual, con tendencia a constante. Carácter sincero, expansivo, sensible y con frecuencia un poco lento. Afectos duraderos. A menudo, vacilaciones cuando tienes que resolverte; pero una vez determinada, perseverante en lo que te propones. Recibe un abrazo de mi amistad.

✦ GARY (Toledo).—¿Qué postura debes adoptar? La natural. Nada de actitudes artificiales, que, aparte de incómodas, son la mayoría de las veces inconvenientes. Te deseo un completo triunfo. El análisis es de carácter activo, apasionado, a menudo firme e independiente. Cierta orgullo y muy desinteresado monetariamente.

✦ DULCINEA DE EL TOBOSO.—Con mucha simpatía recibo tu amistad. Ahora, te diré que no es fácil prever el final de tu episodio amoroso. ¿Se proyectan tantas marchas que quieren decir alegres llegadas? Que es complicado anticipar acontecimientos. Tu letra revela que eres impulsiva, muy cariñosa; a menudo apasionada e impaciente. Pequeños egoísmos y entusiasmos que no se mantienen. Juicio claro y cultivado. Recibo tu abrazo y te envío otro afable.

✦ UNA CURIOSA IMPENITENTE.—Equilibrio de facultades cultivadas. Carácter cordial, amable y con frecuencia decaído y pesimista. Sentimental y soñadora. Mucha sensibilidad y cariños intensos. Voluntad constante y seguida.

✦ ¿MORENITA RESALADA?—¿Por qué no? Por lo menos, tu carta es muy simpática, y con cariño te

dedico el informe grafológico. Eres bastante decidida, afable y con frecuencia obstinada en conseguir lo que te propones. A menudo, optimista y expansiva. Un poquito coqueta y vanidosa. Voluntad muy desigual.

✦ UNA SORIANA DECIDIDA.—No tanto, amiga, no tanto. Bastante menudo tienes dudas e indecisiones, y también con frecuencia no demuestras gran constancia en lo que te propones. Eres un poquito desigual e impresionable. Muy emotiva, dinámica y cortés. Voluntad muy desigual.

✦ UN AÑO MAS.—Tu escritura revela que eres bastante nerviosa, impulsiva y que tienes cierta facilidad para irritarte. Un poco polemista y muy apasionada en los afectos.

✦ “CARDENAL CISNEROS”.—Me parece muy bien que consultara. Con simpatía le dedico el informe grafológico, que es el siguiente: Claridad de juicio cultivado. Voluntad desigual. Temperamento nervioso. Con impulsividades, inquietud y un poco de lentitud. Ciertos deseos de ser autoritario. Signos de tenacidad y orgullo. Le agradezco mucho sus amables palabras, y atentamente le saludo.

✦ LA SENORITA DEL PUEBLO.—Espíritu deductivo y cultivado. Carácter prudente, con mucho dominio sobre sí misma, y a menudo escéptico y desapasionado. Gustos ordenados. Voluntad desigual, con firmezas y corrección. Encantada de tu amistad. Recibe la mía y un saludo afectuoso.

✦ ZUZU.—Tu escritura demuestra que tienes mucha sensibilidad. Eres vehemente, inquieta y de amor propio susceptible. Pequeños egoísmos.

CRUCIGRAMA n.º 2, por Blanca Núñez de Prado

1 2 3 4 5 6 7 8 9 10 11 12 13 14 15

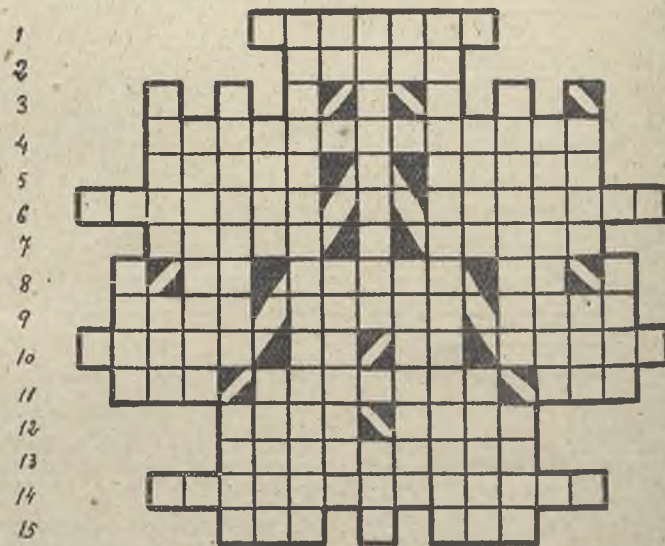

HORIZONTALES.—1: Indemnicé. 2: Ser fantástico.—3: Letras.—4: Relativo a las descripciones de retratos estatuas, etc.—5: Invertido, lila. Pueblo de la provincia de La Coruña.—6: Perteneciente a un país de Tierra Santa. Consonante. Tiene tendencia a volver al tipo original.—7: Letras de “amapola”. Vocal. Mamífero (femenino, plural).—8: Vocal. Marca de las porcelanas fabricadas en Arras en el siglo XVIII. Invertido, deje de estar serio. Invertido, nombre de los libros clásicos que más genuinamente contienen la doctrina del confucianismo. Vocal.—9: Trato o comunicación frecuente. Letras de “cansada”. Palabra escocesa que significa familia.—10: No tienen quien las ampara o consuele. Letras de “defenderse”. Lengua. Punto cardinal.—11: Arbusto leguminoso de Levante. Tiempo que comprende varios años. Nombre vulgar de un mono platirrino de Colombia. 12: Pueblo de Yugoslavia en la antigua división austrohúngara. Dios mitológico.—13: Asas grandes de cofres, arcas, etc.—14: Inculto, ignorante abandonado. Vocal. Tierra sin cultivar.—15: Pueblo de Navarra. Consonante. Agudeza, donaire.

VERTICALES.—1: Consonante. Consonante.—2: Vocal. Son redondos.—3: Pueblo de la provincia de Zaragoza. Exclamación típicamente española. Consonante.—4: Lugarteniente del Gran Visir entre los turcos. Vocal.—5: Adorno femenino (plural). Abreviatura de nombre de hombre y de mujer.—6: Consonante. Labor en hueco sobre metales preciosos rellena de esmalte negro. Metal poco común, parecido al plomo, y cuyas sales dan color verde a la llama del alcohol.—7: Animal de la familia de los miriápodos del orden de los quillópodos.—8: Nota. Consonante. Poetisa griega.—9: Regalo o favor que se hace al que comunica una buena noticia. Vocal. Indica repetición.—10: Letras de “Rufina”. Vocal. Apto, hábil.—11: Incendios, perturbación violenta de pueblos.—12: Vocal. Novena letra del alfabeto griego. Percibirá.—13: Vive en el agua. Invertido, llano.—14: Especie de savia, con las hojas parecidas a la cresta del gallo (pl.). Vocal.—15: Invertido, aldea de la provincia de Lu-go. Para asir. Consonante.—16: Consonante. Preposición inseparable.—17: Vocal. Vocal.