

Teatro Cervantes

Cuenta Albacete con elementos valiosos para el esparcimiento del espíritu, porque es una ciudad culta y progresiva y entre estos elementos, figura en primer término el teatro Cervantes.

Es un magnífico edificio en cuya construcción ni se ha escaseado el dinero ni se ha dejado en el olvido ni una sola de las condiciones modernas exigibles a esta clase de cons-



D. Miguel de Mérida y Díaz
Gobernador civil

trucciones: higiene, visualidad, acústica, elegancia y confort.

Para realizar todo esto y a más un gusto irreprochable en la decoración de la sala no se ha omitido sacrificio; ningún detalle de los que se refieren a la comodidad o seguridad del público, se ha olvidado, y esto habla muy alto en pro de sus propietarios, el inteligente empresario don Eduardo García y el actual arquitecto municipal de Málaga don Daniel Rubio.

Y he aquí cómo el consorcio de dos técnicos, cada uno en su esfera, ha dado el resultado apetecido, hasta el extremo de que los vecinos sienten legítimo orgullo de poseer un teatro tan elegante y confortable, y los forasteros elogian con efusión esta obra admirable, que es todo un sintoma.

Durante la próxima Feria, este teatro rendirá culto al espectáculo de moda, al que hoy priva y absorbe la atención de todos los públicos; a las variedades.

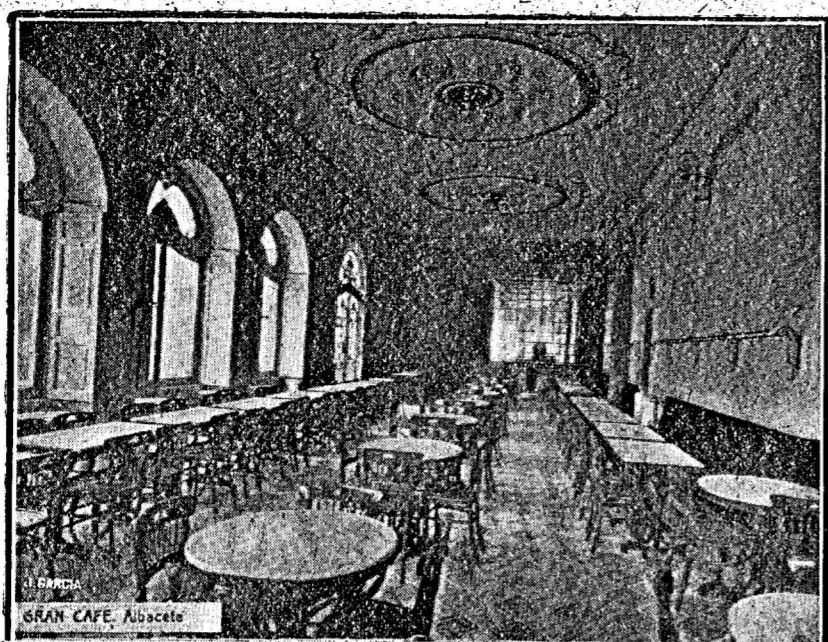

CLUB CINEGETICO

Esta simpática Sociedad, que cuenta con gran número de socios, ha elegido hace poco nueva junta directiva, y ha nombrado su presidente al culto e ilustrado doctor don Arturo Cortés Ortiz. Con él forman parte también de la junta directiva, personas prestigiosas, como son don Virgilio Martínez, don Luis Tortosa, don José Cánovas, don Francisco Jiménez Sánchez, don Nolasco García, don Vicente Cantos, don Francisco Pérez, don Plácido Navarra y don Tomás Pérez Brú.

El Club Cinegético Albacetense ha organizado su programa de tiradas extraordinarias, en los días 14, 15 y 16, que es como sigue:

PROGRAMA

Día 14 de septiembre, a las dos y media:

1.º Tirada de prueba (1). Pichones, 1. Entrada, 5 pesetas. Handicap.

A las tres y media:
2.º Campeonato del Club Cinegético Albacetense y premio del excelentísimo Ayuntamiento, Pichones, 10. Entrada, 25 pesetas. Distancia, 25 metros.

Dos ceros excluyen con derecho a igualar.

El vencedor ganará el premio y el 80 por 100 de las entradas.

3.º Premio para señoras. (2). Pichones, 1. Entrada, 15 pesetas. Handicap.

Día 15 de septiembre, a las dos y media de la tarde:

1.º Rifa y subasta de escopetas. A las tres y media:

2.º Premio del Club Cinegético: Una copa de plata y 2.000 pesetas. Pichones, 12. Entrada, 60 pesetas. Handicap.

(1) En todas las tiradas de prueba el ganador percibirá el 80 por 100 de las entradas, y se celebrarán en las mismas condiciones consignadas en esta tirada.

(2) En los premios para señoras que se disputarán en las mismas condiciones consignadas en esta tirada, el vencedor ganará el 80 por 100 de las entradas.

Estos premios se adjudicarán a la señora o señorita que por suerte le haya correspondido el número de la escopeta del ganador y se hallen presentes en la tirada.

El primero ganará la copa, 1.500 pesetas y el 90 por 100 del importe de la rifa y subasta de escopetas. El segundo 325 pesetas, y el tercero 125 pesetas.

3.º Premio para señoras. Día 16 de septiembre, a las tres de la tarde:

1.º Premio del Casino Primitivo. Pichones, 7. Entrada, 25 pesetas. Handicap.

Dos ceros excluyen con derecho a igualar.

El vencedor ganará el premio y el 80 por 100 de las entradas.

2.º Premio del excelentísimo señor marqués de Guadaro: Una magnífica escopeta belga para tiro de pichón. Pichones, 10. Entrada, 25 pesetas. Distancia, 23 metros.

Dos ceros excluyen con derecho a igualar.

El vencedor ganará el premio y el 80 por 100 de las entradas.

3.º Premio del excelentísimo señor don Gabino Lorenzo Flores, senador del reino y expresidente del Club. A brazo. Pichones, 8. Entrada, 25 pesetas.

Dos ceros excluyen con derecho a igualar.

El vencedor ganará el premio y el 80 por 100 de las entradas.

4.º Premio para señoras. Condiciones generales de las tiradas:

Primera. Podrán tomar parte en estas tiradas todos los socios del Club Cinegético Albacetense, los de las Reales Sociedades de Tiro de Pichón y los que previamente se habiliten pagando la cuota excepcional de 5 pesetas, como socios accidentales.

Segunda. Para ser socio accidental será preciso pagar la cuota excepcional y ser presentado por dos socios.

Tercera. Los tiradores que no acrediten en forma su handicap de la Sociedad a que pertenezcan, tirarán a 27 metros, hasta que por la comisión de handicap se les fije el que deban tener.

Cuarta. El Reglamento del Club Cinegético Albacetense rige para estas tiradas.

Quinta. Las tiradas empezarán a la hora anunciada en punto.

Sexta. La Comisión de tiro de Pichón se reserva el derecho de modificar el programa de las tiradas.

RECREATIVO

Gran Café

Más que las descripciones encomiásticas, ha de resultar sincero y merecido elogio la visita al Gran Café que con tanto esmero cuidan la familia de don Victoriano García, industrial que dejó sentado su buen nombre en los anales de la historia mercantil de Albacete.

Se halla situado en la planta baja del Gran Hotel, sitio predilecto de la capital, por su incomparable instalación e inmejorable servicio.

Doña Paula, viuda del finado, secundada por sus amantes hijos, quiere conservar la tradición del difunto don Victoriano, que fue uno de los que contribuyeron con su tesón y laboriosidad al engrandecimiento de Albacete.

Prueba de ello es el servicio esmerado que se presta, no sólo en este café, sino en el Gran Hotel, Hotel Francisco y el Hotel Iberia, de Cuenca, hasta donde se extiende su radio de acción.

Si la actividad industrial merece el aplauso de la opinión, seguramente que a él son acreedores la señora Viuda e hijos de don Victoriano García.

Exposición interesante.-M. Iglesias

En el barrio de San Antonio, en lugar espacioso y ventilado, cerca de la estación del ferrocarril, tiene instalada la Sociedad en Comandita que firma bajo la razón social "Manuel Iglesias", tiene instalada una fábrica, dotada de todos los elementos modernos de trabajo.

De esta fábrica, donde encuentran trabajo numerosos obreros, escrupulosamente seleccionados y especializados, salen constantemente muebles primorosos que traspasan los límites de la provincia y se difunden por toda España. Vale la pena de visitar esta fábrica; ella da la medida de lo que pueden la voluntad y el trabajo.

La visita, además, sirve para ver la Exposición allí instalada. Hay camas inglesas y torneadas, somniferos duraderos, mesitas de noche, sillas elegantes y fuertes, jardineiras, mecedoras, mesas y toda clase de muebles. Y en todos ellos se ve excelente gusto artístico y honradez de ejecución.

Pero el que no pueda visitar la Exposición, pida catálogos; se remiten gratis. Los pedidos deben hacerse a don Manuel Iglesias (S. en C.), fábrica de muebles, barrio de San Antonio, Albacete.



D. Joaquín Quijada Valdivieso
Secretario del Ayuntamiento

Sombrerería de don Ginés Varea.- Calle Mayor

Montar un establecimiento de artículos de absoluta necesidad, es cosa fácil; lo difícil es montarlo en condiciones de éxito, haciendo algo más que lo ordinario para acreditarlo, y una vez acreditado, seguir laborando para mantener el crédito.

Y esta precisamente es la dificultad que ha vencido el señor Varea, que ha sabido seguir siendo durante 20 años el sombrerero de moda en Albacete, el sombrerero de los altos, de los medianos y de los bajos. No hay viajante que deje de visitar la casa Varea, en la seguridad de tomar nota de pedido si el género que ofrece es bueno, es elegante y es económico, porque éstas son las tres condiciones a que rinde fervoroso culto el dueño.

La fábrica del señor Varea hallase instalada en la calle Mayor, número 34, pero siguiendo su costumbre, tiene también instalado puesto en la Feria.

Que obtenga los rendimientos que merece, le deseamos sinceramente.

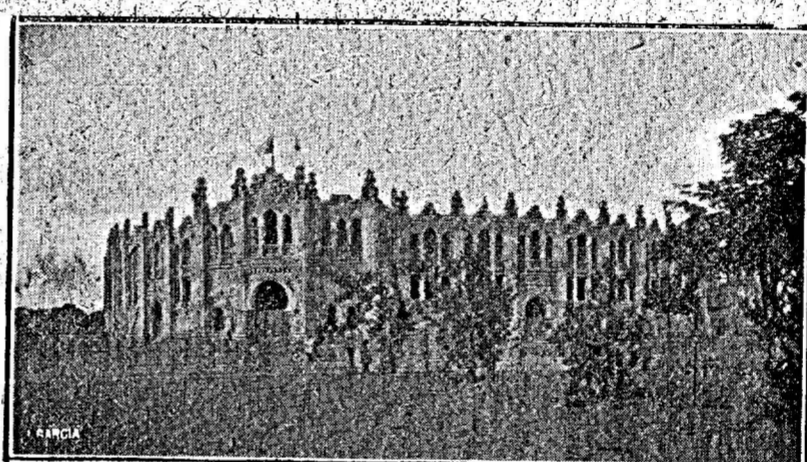

PLAZA DE TOROS.—VISTA EXTERIOR

Sala El Liceo

Uno de los mayores atractivos de Albacete es la sala de espectáculos instalada por don Bienvenido Herreros, en la planta baja del Casino Artístico.

Durante la Feria el espectáculo es una de las preferencias del público, por la variación del trabajo de los artistas contratados y por las excelencias de éstos.

La actividad de don Bienvenido Herreros, es correspondida por el público. Únicamente así puede ponerse al servicio del negocio la gran audacia de este simpático amigo.

Además del espectáculo, el señor Herreros ha tenido el acierto de instalar en el casino un espléndido restaurant, que goza también del favor del público.

La calidad del servicio, y la economía de los precios, hacen de este restaurant uno de los mejores lugares para el visitante de Albacete. En los menús no falta la clásica paella a la valenciana.

Pero los éxitos del señor Herreros son merecidos. La atención y el cuidado que nuestro amigo pone para conquistar al público tienen estas compensaciones justas.

El programa lo forman las más famosas artistas de variedades, María la Cubana y la Carmen Vargas, cantadora de aires regionales, estas dos disputadas artistas lo prueban.

Casino Primitivo

Es una de las instituciones recreativas que constituyen el "clou" de la capital, donde se reúne lo más selecto de las personas "bien" de Albacete y donde más seductora y animada es la tertulia.

Verdad es que por su refinamiento en el confort, su artístico decorado, su espléndida instalación y el "sprit" que se advierte en todos los detalles, le hacen rivalizar con los principales en su género, y ello ha de constituir un merecido elogio para la junta directiva.

Mérese hacer resaltar en la labor que realiza dicha junta a don Joaquín Quijada Valdivieso, secretario del Ayuntamiento, que ama su cargo con todos los prestigios, y que, a pesar del impropio trabajo de su función municipal, dedica sus actividades al esplendor del Casino Primitivo.

Este Casino fue fundado en 1849, y cuenta en la actualidad con más de 500 socios, número elevadísimo si se tiene en cuenta lo reducido del vecindario de Albacete.

Su salón de lectura cuenta con las mejores publicaciones periódicas, y el menaje de todos los departamentos es elegante y artístico.

El Casino Primitivo puede reputarse sin duda alguna como el orgullo de Albacete.



UNA DE LAS CALLES DE ALBACETE

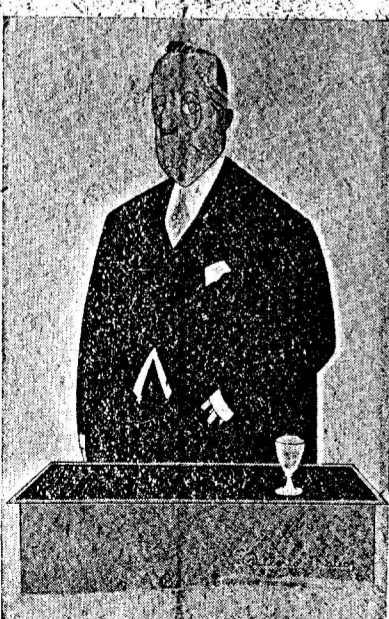

D. Antonio Gótor
Diputado a Cortes por Albacete y elocuente abogado

Y con tacto exquisito, la empresa ha hecho un elenco que dejará satisfecho al más exigente, porque en el cartel figuran estrellas de primera magnitud, como Resurrección Quijano y la Chelito y otras renombradas artistas.



Alberto Mateos
Caricaturista