

► **Ayudas para inversiones en explotación agraria •**

En el Diario Oficial de Castilla-La Mancha n.º 36, de 19-5-93, se publica la convocatoria de ayudas para mejoras forestales en Agricultura, con el objetivo de fomentar la recuperación de la cubierta vegetal autóctona, la lucha contra la erosión y la desertización, así como la búsqueda de alternativas rentables a terrenos agrícolas marginales y la creación de empleo en zonas rurales.

**A. SUPERFICIES SUSCEPTIBLES DE REFORESTACION**

- 1.- Tierras arables.
- 2.- Barbechos y otras tierras no ocupadas.
- 3.- Huertos familiares.
- 4.- Frutales, viñedo, olivar, agrarios, etc.
- 5.- Prados Naturales.
- 6.- Pastizales.
- 7.- Erial a pastos.

**B. TIPOS DE AYUDA**

- 1.- Gastos de forestación.
- 2.- Primas de mantenimiento durante los 5 primeros años.
- 3.- Primas compensatorias, durante un máximo de 20 años.
- 4.- Destinadas a favorecer las inversiones que se realicen para mejorar las superficies forestadas.

El importe de las mismas varía en función de la pendiente de los terrenos y de las especies a repoblar.

**C. PLAZOS:** Para este año se fija hasta el 15-9-93. En años siguientes se establecerá entre el 2 de enero y el 28 de febrero de cada año.

**D. OTROS:** El resto de información (condiciones de reforestación, adjudicación, etc.) se puede obtener en el

Ayuntamiento o consultando directamente el Diario Oficial de la Región.

► **Certamen nacional de fotografía Valdemoro •**

► **III Maratón fotográfico de Manzanares •**

► **Concurso - Exposición de dibujo y pintura joven "Ciudad de Tomelloso" •**

► **Certamen de poesía y narración joven "Ciudad de Tomelloso" •**

► **Premio nacional de poesía "San Juan de la Cruz" •**

► **Campos de trabajo Verano 1993 •**

► **Ayudas a personas con minusvalía y actividades asociativas •**

*Plazo de presentación de solicitudes:* Hasta el 19 de junio.

Para ayudas individuales a conceder por el Ministerio de Educación y Ciencia, el plazo de presentación será del 1 de junio al 15 de julio del 93.

Asimismo, la ONCE contempla prestaciones consistentes en ayudas individuales a entidades para la creación de empresas, cooperativas, centros especiales de empleo, talleres o para sociedades.

Más información en Centro Social Polivalente.

► **Subvenciones para incentivar la actividad empresarial en Castilla-La Mancha •**

*Objeto:* incentivar la activi-

dad empresarial en nuestra región.

*Beneficiarios:* empresas cuyas instalaciones se ubiquen en Castilla-La Mancha.

*Sectores Subvencionables:* las empresas que contribuyan a:

- a) La creación de empleo.
- b) Modernización y diversificación de la estructura empresarial.
- c) Promoción comercial de sus productos.
- d) Fomento de la competitividad de los sectores básicos de la economía regional.

*Subvenciones:*  
- Directa a fondo perdido.  
- Reducción de intereses en las operaciones de crédito.

► **Patronato Municipal de Deportes. Socorrista Piscina Municipal •**

Todos los interesados en prestar servicios como socorrista en la Piscina Municipal, durante la temporada de verano 93, pueden presentar su solicitud en la oficina del Patronato Municipal de Deportes (Pabellón).

La documentación que deberán presentar los aspirantes será la siguiente:

- Fotocopia del D.N.I.
- Fotocopia del título de socorrista valiendo únicamente el de la especialidad acuática, dicho título deberá estar expedido por la Federación de Salvamento y Socorrismo.
- No será válido el carnet de socorrista de la Cruz Roja, ni el de primeros auxilios.
- Solicitud dirigida al Sr. Presidente del Patronato Municipal de Deportes de Miguelturra.
- Plazo de admisión de solicitudes hasta el 5 de junio de 1993.

**NOTA:** Todas estas convocatorias tienen una información más detallada en el Área de Cultura puesta a disposición de todo aquel que desee consultarla.

**CAMPAMENTO ESCUELA DE LA NATURALEZA 1993**



*Como ya viene siendo habitual en los últimos años, el Taller de Ecología de la Universidad Popular organizará este verano el 5.º Campamento de Verano para escolares, que en esta ocasión se desarrollará en la localidad de Alcoba de los Montes.*

En total serán 55 plazas las que se han reservado, de las que 48 serán para niños y 7 para monitores; no obstante, si la demanda fuera mayor podría ampliarse este cupo.

El campamento juvenil "La Fuente" de Alcoba está situado en una pradera de encinas, junto a la localidad; las temperaturas medias registradas se sitúan entre los 12 y los 32º, teniendo un régimen de lluvias escaso. Su capacidad es de 100 plazas, todas ellas en tiendas. Está dotado de comedor, cocina, enfermería, pabellón de duchas y servicios, gerencia, pista polideportiva y piscina a 200 m.; pero lo más destacado es que el campamento se hizo el año pasado, por lo que nuestros chicos estrenarán sus instalaciones.

Como rutas de interés próximas, están el Parque Natural de Cabañeros, los embalses del Cijara y Torre de Abraham y las sierras de Chorrito y Pocito.

La fecha de celebración será durante la primera quincena del mes de agosto, siendo el precio por persona de 15.000 pts., estando incluidos todos los gastos (cuota de campamento, manutención, desplazamiento y materiales para las actividades a realizar).

Las solicitudes se pueden hacer desde la publicación de esta información y hasta completarse se el cupo previsto, adjudicándose por riguroso orden de entrada. Para la reserva de plazas se deberá abonar el 20% del total, es decir, 3.000 pts., pagándose el resto antes del 15 de julio.

**- Programa de actividades**

Es muy amplio, destacando los siguientes:

- Iniciación al acampismo. Conocimiento de los lugares apropiados y prácticas de instalaciones. Equipo y material. Tipos de mochila, saco, construcción de refugios, vivac, vestimenta, etc.
- Iniciación a la montaña: rappel, tirolesa, senderismo, etc.
- Orientación y marcha por el día y por la noche. Manejo y conocimiento del plano, brújula, etc.
- Aprendizaje de nudos, amarras y cabuiería en general.
- Investigación del entorno. Identificación de especies vegetales, conocimiento de plantas comestibles, venenosas y curativas.
- Observación de aves y demás fauna de la zona.
- Deportes acuáticos (waterpolo, natación, etc.) y terrestres.
- Socorrismo acuático.
- Proyección de audiovisuales.
- Manejo de guías de la naturaleza, claves, prismáticos, telescopios, etc.
- Trabajo y alojamiento bajo tienda de campaña.
- Práctica del autocontrol, y la autoresponsabilidad. Arreglo diario de la tienda y saco de dormir, lavado de la propia ropa, cuidado y limpieza del entorno, etc.

El campamento estará dirigido por Pedro A. Fuentes, monitor del Taller de Ecología, y contará con el apoyo de otros componentes del mismo taller, que han venido preparándose durante todo el año para desempeñar funciones de monitores.

Desde estas líneas queremos animar a los chavales para participar en esta actividad que está avalada por la experiencia de años anteriores. Por cierto, a todos los niños que se inscriban les regalaremos un pink.

J  
U  
N  
I  
O  
  
1  
9  
9  
3

**VIII SEMANA CULTURAL DE LOS PARTICIPANTES**

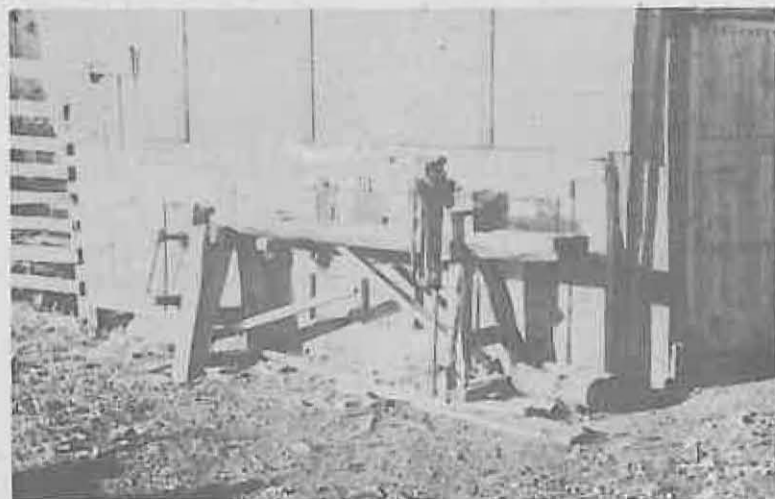

**UNIVERSIDAD POPULAR DE MIGUELTURRA**

Tal como se informó en el anterior Boletín, durante los primeros días de junio tendrán lugar la mayor parte de los actos de la VIII Semana Cultural de la U.P., a los que todos están invitados.

No obstante, hemos de informar que la Exhibición de Taekwondo, que se preveía realizar el día 5, se ha tenido que aplazar hasta el domingo 20 de junio a las 18'00 horas.