

SOCIEDAD

Un puertollanense, elegido presidente de la Asociación Regional de Médula

EL DÍA
CUENCA

El puertollanense Manuel González Gómez ha sido elegido presidente de la Asociación Regional de Donantes de Médula Osea con 77 votos a favor y 66 abstenciones durante la asamblea general ordinaria celebrada en esta localidad. En dicha reunión se nombró miembro de honor de la citada Asociación a título póstumo a Miguel González Merchán quien fuera presidente de la entidad durante los últimos cinco años.

La Junta rectora, formada por once personas cuyos cargos serán definidos en los próximos días, se ha marcado como principal objetivo captar el mayor número de donantes posible en la región mediante campañas publicitarias que se realizarán en diversos medios de comunicación de Castilla la Mancha. Las actividades de la Asociación están basadas en coordinar a los donantes de médula ósea que se presentan de los distintos centros de referencia de la región, para que estos sean registrados tras un estudio de la muestra de sangre a cargo de un técnico en inmunología con sede en el Hospital de Alarcos de Ciudad Real. EFE.

INMIGRACIÓN FUERON INTERCEPTADOS A LA ALTURA DE MIRABUENO, EN GUADALAJARA

Repatriados los inmigrantes hallados en un camión

Los cuatro jóvenes marroquíes, con edades comprendidas entre los 19 y los 25 años, han sido deportados en cumplimiento de la ley, según Zoido

EL DÍA
GUADALAJARA.EFE

Los cuatro inmigrantes marroquíes encontrados en el término de Mirabueno (Guadalajara), escondidos en el interior de la caja de un camión han sido ya repatriados después de prestarles asistencia, según indicó ayer el delegado del Gobierno en Castilla-La Mancha, Juan Ignacio Zoido.

Zoido, que viajó hasta la capital alcarreña para asistir a la clausura de la Escuela Taller "Ciudad de Guadalajara", dijo que estos cuatro jóvenes inmigrantes, con edades entre los 19 y los 25 años, han sido deportados en cumplimiento de la Ley, ya que entraron ilegalmente en España.

"Nosotros aplicamos la ley pero partiendo como base primordial los derechos humanos", indicó Zoido, quien dijo

que "más que la inmigración ilegal, lo que hoy constituye el problema fundamental es la existencia de redes mafiosas que utilizan a inmigrantes como mano de obra barata", motivo por el cual señaló el Gobierno central modificó la Ley de Extranjería.

Juan Ignacio Zoido agregó que estas redes están siendo desarticuladas gracias a la coordinación de los cuerpos y fuerzas de Seguridad del Estado.

Respecto a los problemas de inseguridad ciudadana en la provincia de Guadalajara, manifestó que son críticas "que se han orquestado desde fuera y se están manipulando las cifras".

Zoido afirmó que Castilla-La Mancha "goza de una salud magnífica en materia de seguridad" y agregó que "la seguridad es algo tan importante que no debe ser objeto de maniobras

políticas torticeras".

Juan Ignacio Zoido afirmó que la comunidad autónoma registra un índice de delitos de los más bajos del país y de los más altos en el esclarecimiento de este tipo de hechos, al tiempo que pidió responsabilidad y que "no se utilicen de manera torticera cifras que no concuerdan en absoluto con la realidad" hablando de un incremento de la delincuencia cuando se da el caso contrario.

Respecto a las transferencias sanitarias, señaló que espera que se alcance un acuerdo, tal y como desea el Gobierno de la Nación, y que el servicio se pueda seguir prestando con la misma calidad con que hasta ahora lo ha hecho el INSALUD, que destacó el incremento presupuestario habido en esta materia en los últimos años.

TRANSPORTES

La línea de autobús que unirá Albacete y Ciudad Real empieza a funcionar este fin de semana

EL DÍA
TOLEDO.EFE

La línea de autobuses que unirá Albacete y Ciudad Real sin paradas intermedias comenzará a prestar servicio el próximo fin de semana, según informa la Junta de Comunidades.

Estas nuevas conexiones se enmarcan en el Plan Ciudad Directo, una iniciativa de la Consejería de Obras Públicas en virtud de la cual las capitales de provincia quedarán conectadas entre sí mediante autobuses que no contemplan paradas intermedias, con el consiguiente ahorro de tiempo.

El viernes 14 de diciembre entrará en funcionamiento la línea Albacete-Ciudad Real, que incluye dos servicios diarios de lunes a viernes y una expedición con salida en la tarde del domingo. El domingo 16 de diciembre comenzarán a prestar servicio los autobuses de la línea Ciudad Real-Albacete, que contarán también con dos servicios diarios y una expedición los domingos. Estas líneas de autobuses unirán ambas capitales de provincia en un tiempo estimado de dos horas y 45 minutos, lo que supone un ahorro de tiempo importante.

MEDIOS DE COMUNICACIÓN

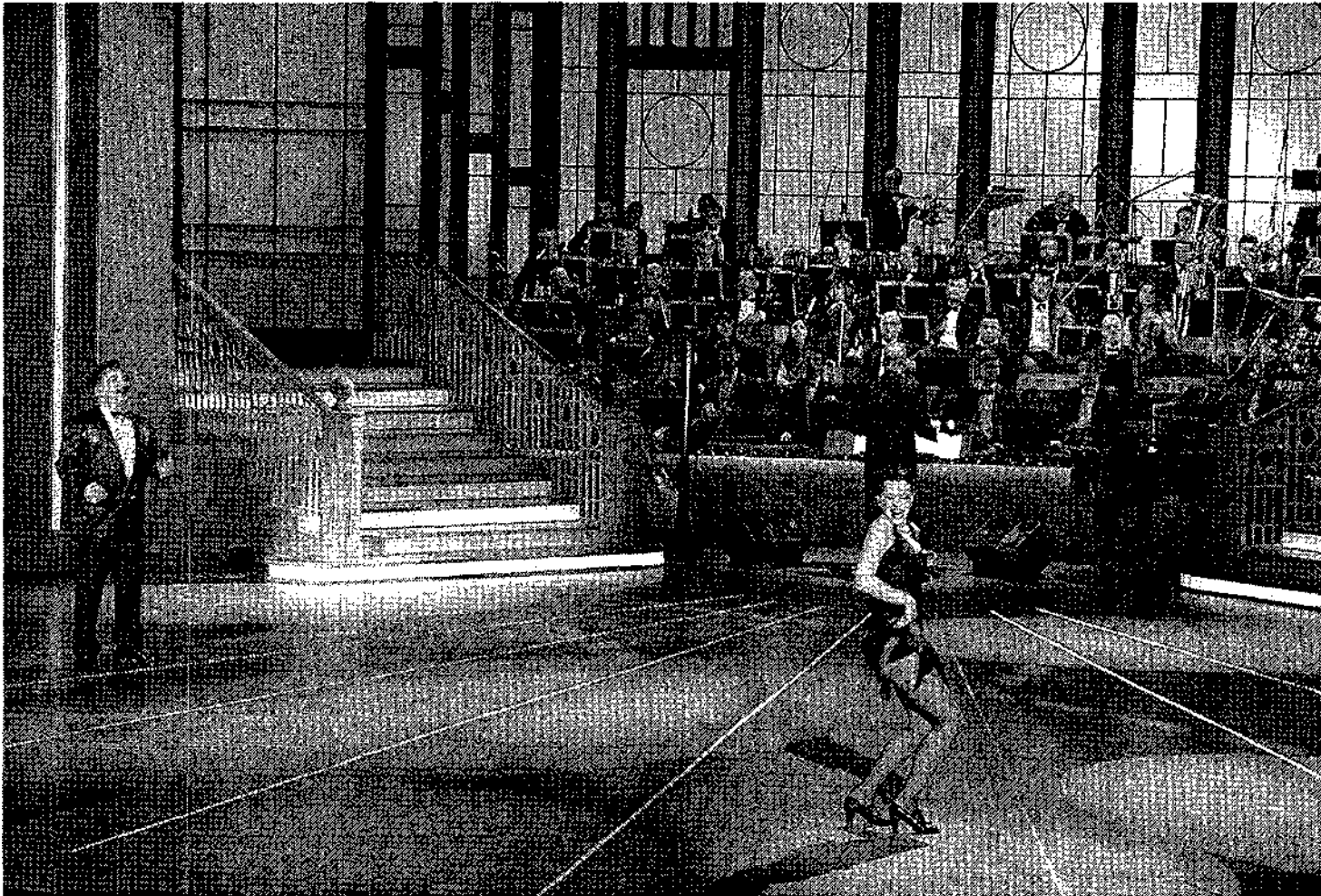

La Televisión de Castilla-La Mancha comenzó ayer su emisión

La Televisión de Castilla-La Mancha (TVCM) comenzó en la tarde de ayer su emisión con un documental sobre la inauguración, un informativo y una gala que fue grabada el pasado lunes en el Teatro Auditorio de Cuenca y en la que participaron artistas como Francisco, Malú o Javier Gurruchaga, entre otros. Por otro lado, el ente público Radiotelevisión Castilla-La Mancha se incorporó ayer a la Federación de Organismos o Entidades de Radio y Televisión Autónoma (FORTA), que asocia desde 1989 a las radios y televisiones autonómicas. En la FORTA se agrupan las cadenas autonómicas de Andalucía, Cataluña, Madrid, Valencia, Galicia, País Vasco y Canarias.

AGRICULTURA

El MAPA amplía al 28 de diciembre el plazo para la suscripción del seguro de la aceituna

EL DÍA
EFE. MADRID

La Entidad Estatal de Seguros Agrarios (Enesa), dependiente del Ministerio de Agricultura (MAPA), ha ampliado hasta el 28 de diciembre el periodo de suscripción del seguro de rendimientos ante condiciones climáticas adversas, en la producción de aceituna (cosecha 2002-2003).

En un comunicado, Enesa recordó que, según la Orden del MAPA de 20 de septiembre de 2001, que define el ámbito de aplicación, las condiciones técnicas mínimas de cultivo, precios y fechas de suscripción de este seguro, la fecha de finalización del periodo de contratación de este seguro será el 15 de diciembre de 2001.

Indicó que, teniendo en cuenta las especiales circunstancias que concurren y atendiendo a las demandas del sector, se amplía la fecha de finalización del periodo para la formalización de la declaración de seguro y pago de la prima, hasta el día 28 de diciembre de 2001. EFE

ie/ah/cga
influir en el rendimiento final del producto, aunque el hecho de