

TRAFICO

Finaliza la operación especial del puente sin incidentes en las carreteras

LT / CIUDAD REAL La operación especial de tráfico que la DGT puso en marcha en la provincia de Ciudad Real con motivo del puente de la Constitución y de la festividad de la Inmaculada concluyó a las 24 horas de ayer sin incidentes de relevancia en las carreteras ciudadreales, al menos, al cierre de esta edición y según informaron los servicios de Emergencia.

Hay que recordar que según las previsiones realizadas desde la Dirección General de Tráfico, durante estos días de puente han transitado por las carreteras de la provincia unos 390.000 vehículos, especialmente por la A-4, la N-420, la N-430 y la A-43.

Y aunque la operación de tráfico se inició el viernes a las 15 horas, sí hay que recordar que en torno a las 14.10 horas de ese mismo día un joven de

31 años de edad y natural de Alcalá de Henares (Madrid) perdió la vida en un siniestro al volcar el vehículo que conducía por la A-4, la autovía de Andalucía, en sentido Cádiz, mientras circulaba por el término municipal de Herencia. En el mismo turismo siniestrado viajaba también una joven de 33 años que resultó con heridas leves.

Por lo que se refiere al resto del país, según indicó la DGT, las «escasas dificultades» de circulación que se produjeron en el último día del Puente de la Constitución se concentran en las carreteras de Ávila, Palencia, Segovia y Toledo, donde se levantaron bancos de niebla, ante los que se recomienda a los conductores aumentar la distancia de seguridad entre vehículos, reducir la velocidad y llevar encendidas las luces de cruce.

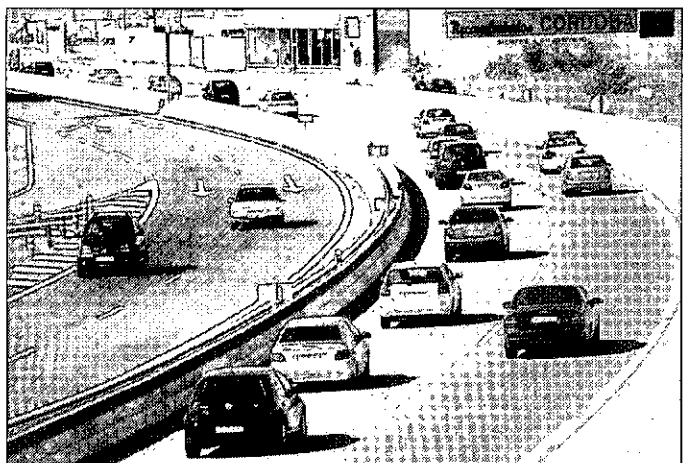

Vehículos transitando por la A-4, en la provincia de Ciudad Real. / RUEDA

ECONOMÍA

Caja Rural lanza al mercado un nuevo plan de previsión asegurado

El nuevo producto 'Más a Más' permite que los clientes no sufran penalización por un rescate anticipado en los casos que marca la ley

• Desde la entidad afirman que tras un año de caída, el mercado de los planes de pensiones se estabiliza «dando vía libre a una evolución positiva de los rendimientos».

LT / CIUDAD REAL Caja Rural saca al mercado un nuevo producto, el Plan de Previsión Asegurado (PPA) 'Más a Más', que, a diferencia de los planes de pensiones garantizados comercializados de otras entidades, permite que los clientes no sufran penalizaciones por rescate anticipado en los supuestos que la ley marca en el caso de no llegar a la edad de jubilación.

El responsable del área comercial de Seguros de Caja Rural, Jorge Eiroa, destaca que este nuevo producto, «como su nombre indica, también garantizan la rentabilidad del producto, se llegue o no a ella», al igual que los planes de pensiones garantizados, y además, «se ofrece con una prima casada por seis años, vencidos los cuales, tanto el capital de la misma, como los intereses generados entran a formar parte del monto del ahorro generado con



El presidente de Caja Rural, Luis Díaz-Zarco (l), junto al director general. / RUEDA

una rentabilidad adicional».

A pesar de que la crisis afecta al ahorro de los españoles elevando hasta el 65% el número de los que afirma que no ahorra nada para su jubilación, de entre los 'afortunados' que pueden ahorrar, el 95% de ellos, lo hacen a través de aportaciones como participes de algún plan de previsión individual.

Según destaca Jorge Eiroa, los movimientos de los mercados financieros, y por ende, de los planes de pensiones «parecen, tras algo más

de un año de caída, haberse estabilizado dando vía libre a una evolución positiva de los rendimientos de estos últimos».

En este sentido, Caja Rural califica como importante la «rápida respuesta» del mercado asegurador, adaptándose a las necesidades de los clientes mediante la creación de productos como planes de previsión asegurados, «que garantizan estabilidad en las rentabilidades positivas, independientemente de las tormentas financieras».

ORTODONCIA E IMPLANTOLOGÍA 3D

A través de nuestro escáner (I-CAT)

Implantes guiados por ORDENADOR

- Cirugía mínimamente invasiva*: menor dolor e inflamación
- Prótesis inmediatas: dientes en el día*

Gracias a la combinación de información de la guía radiológica y los datos del escáner 3D, controlamos la posición óptima de los implantes



Dr. Gómez Arias

* En casos indicados

Planificación integral de ORTODONCIA en 3D

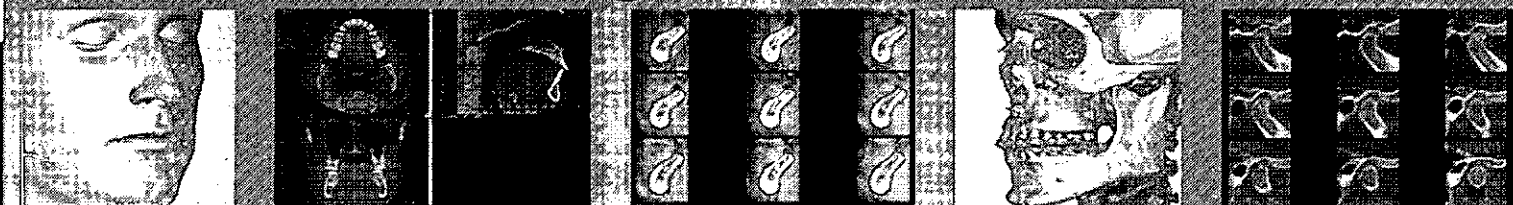

Plaza Mayor, 24 - 2º C
13001 CIUDAD REAL
Telf.: 926 210 021

www.franciscogomezarias.com