

en la imprenta fuese constante durante todo el año, para tener todo dispuesto para la época de Adviento en que se renovaba la Bula de Cruzada. Desde 1571 se instituyeron unas ordenanzas que regulaban todo lo relacionado con el trabajo, especialmente en lo referente a la buena calidad de la impresión (tipo de letra, tinta y papel) y en evitación de falsificaciones y fraudes, tanto dentro como fuera del convento.

Pues bien, con estas dos actividades (Inquisición e imprenta) ya arraigadas en su seno a finales del siglo XV y con sus consiguientes fuentes de ingresos a su favor, no es extraño que el monasterio decidiese expansionarse y adaptarse a las nuevas circunstancias. Sin embargo, el complejo viario de Toledo impedía su expansión, pues estaba delimitado al norte y al sur por sendas calles. La del sur -que todavía perdura en parte- le separaba del convento de dominicas de la Madre de Dios que se había fundado en 1492 y la del norte de un conjunto de casas particulares. Las posibilidades más directas de crecimiento eran hacia el norte, y así lo hizo. Adquirió las casas de enfrente -unas para aprovecharlas y otras para derribarlas- y es muy posible que a alguna de ellas perteneciese, como patio, el recoleto claustro hoy llamado del Tesoro, y entonces conocido como del silencio. Igualmente se anexionó la propia calle de separación que quedó subsumida dentro del complejo arquitectónico, que se iba levantando. En compensación a los vecinos perjudicados por la supresión de esa vía, el monasterio se comprometió -y lo cumplió hasta la disgregación de la comunidad- a facilitarles el paso durante el día, por su interior, a través

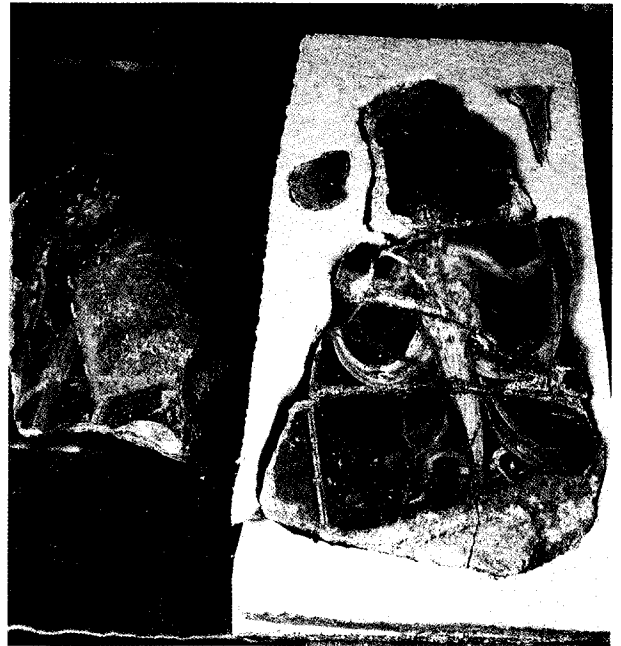

*Parte de los frescos romanos aparecidos en el interior del edificio.*

de la iglesia y del claustro de la vecina iglesia de San Román y la casa del cura de la misma. Otras casas que posteriormente fueron adquiridas al otro lado de la calle que hoy lleva el nombre del monasterio, fueron incorporadas me-

diante el sistema de un cobertizo que, en altura, salvaba la calle. Como se puede comprobar, no se interponían obstáculos a su gradual pero imparable crecimiento.

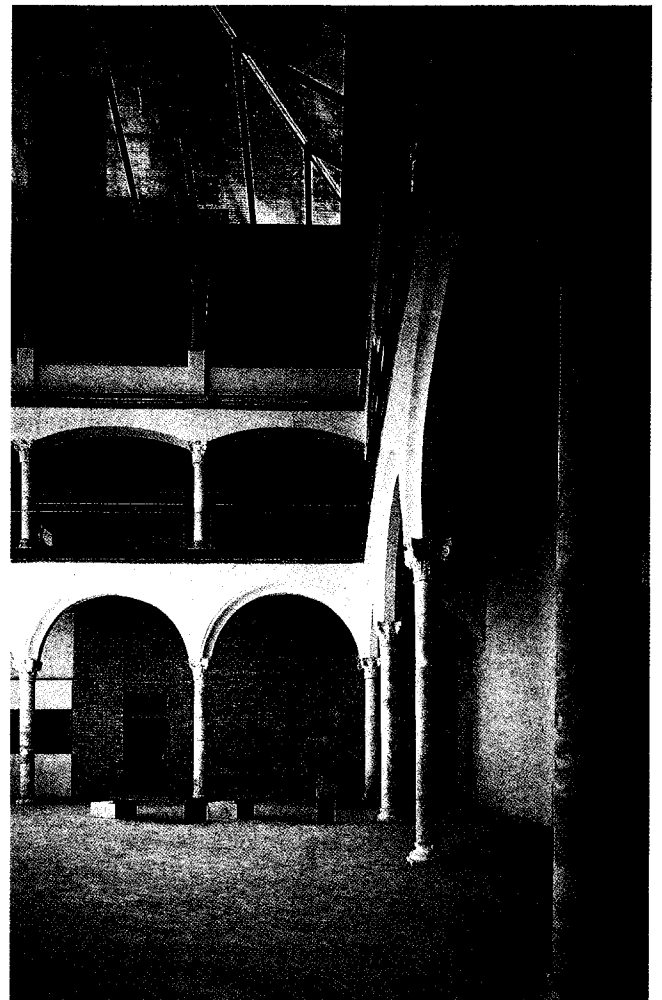

*Claustro del Tesoro.*