La cantidad asciende a casi seis mil millones de pesetas

Aprobados los presupuestos para 1988 de la Diputación

Nuria Villarino

Ayer se aprobaron los presupuestos para 1988 de la Diputación, cuya cantidad asciende a casi seis mil millones de pesetas. Los mismos fueron aprobados con la abstención del grupo socialista, quien los calificó de escasos, pero que, sin embargo, estaba de acuerdo con el grupo del gobierno en que eran austeros y en los cuales se pretenden hacer gastos impotantes para reducir los superfluos.

Por otro lado Jesús Fuentes, portavoz del grupo socialista en la Diputación, afirmó que su grupo estaba dispuesto a votar a favor si se hubiera aceptado alguna enmienda pero que al no ser así se ha abstenido.

Por su parte Sixto López, portavoz del grupo en el gobierno de esta Corporación Provincial, comentó que rean unos presupuestos austeros y que éstos se veían muy encorsetados al llevarse la mayor partida, un 69%, los capítulos I, VI y IX.

Veintiuna fueron las enmiendas presentadas por el grupo de la oposición, de las que diecinueve fueron rechazadas, y tres aprobadas. Por ello Jesús Fuentes dijo que se abstenían para que el grupo del gobierno no tuviera una justificación, *«ya que si hubiéramos votado a favor nos hubieran dicho que nos habían cogido, y si votamos en contra nos hubieran reprochado que no colaboramos. Por eso nos abstenemos, porque creemos que tienen conciencia y luego les remorderá al ver lo poco que han hecho».*

El portavoz socialista también criticó al grupo de AP por haberles «machacado » todas las enmiendas que presentaron, cuya única voluntad era la de intentar que todo se llevara por el mejor camino.

Presupuestos austeros

Sixto López argumentó que estos presupuestos eran auteros, en los que se pretende llegar a la contención de los gastos supérfluos. Asimismo añadió que su intención era la de servir a la provincia, **«por ello se han creado nuevas partidas como es la del laboratorio de análisis o la de la promoción de la artesanía»**.

También explicó que lo que se pretende es conocer la realidad de la provincia para intentar solucionar sus problemas.

Nuevas partidas

Entre las nuevas partidas presupuestarias se encuentran la de un laboratorio de análisis, donde se hacen los análisis alimenticios, de productos y de tierras. Otra es la del servicio de arqueología, la cual se ha dejado abierta con un millón de pesetas. O la promoción de la artesanía **«porque hoy día se exportan 55 millones de pesetas en artesanía. La artesanía de nuestra provincia se está hundiendo. La vamos a dotar de diez millones. Es poco, pero la partida la dejamos abierta también»**.

También entra un plan antidroga, dotar de servicios al hospital provincial y al psiquiátrico. Para Sixto López, **«hay que adecuarse a la realidad, con rigor y seriedad»**.

Jesús Fuentes replicó, **«les ha faltado valentía en sus decisiones, sobre todo en la aprobación de enmiendas. El 85% de los conceptos son iguales que los de 1987»**.

También el portavoz ssocialista les acusó de haber tenido poca imaginación y decisión a la hora de elaborar los presupuestos. Finalizó diciendo, **«les hemos dado un cheque en blanco, pero no se lo vamos a volver a dar»**.

Planes Provinciales

También se aprobaron los Planes Provinciales de Obras y Servicios, por unanimidad de todos los grupos parlamentarios. Las partidas de los mismos van destinadas a obras de infraestructura, bienestar ciudadano, mejora de servicios en los pueblos, así como intentar paliar el problema del paro. En ellos entra la participación de todos los municipios menores de 20.000 habitantes. En ellos se destina el 80% para abastecimiento de agua y el 66,66% para pavimentación y alumbrado.

Por otro lado también se dijo que el grupo de gobierno había estimado ir al máximo de endeudamiento con el Banco de Crédito Local, 400 millones, para las Mancomunidades de aguas del río Pusa, Algodor, Mancomunidad de la Sagra Baja y la de Cabeza del Torcón.

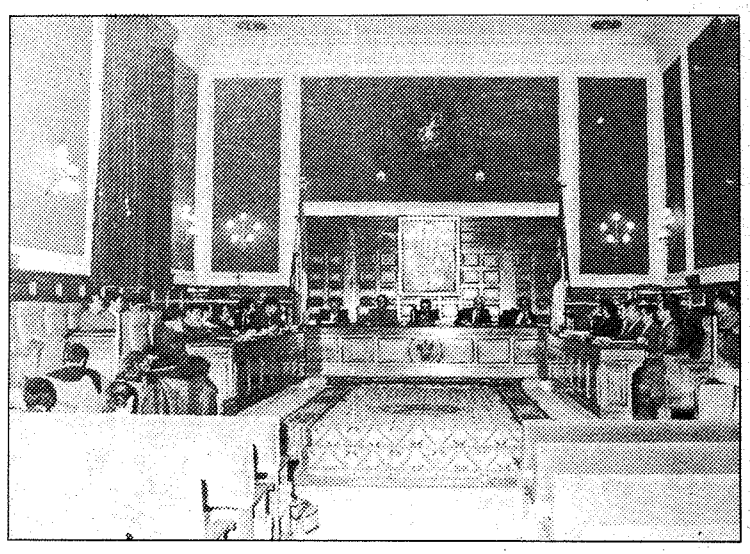

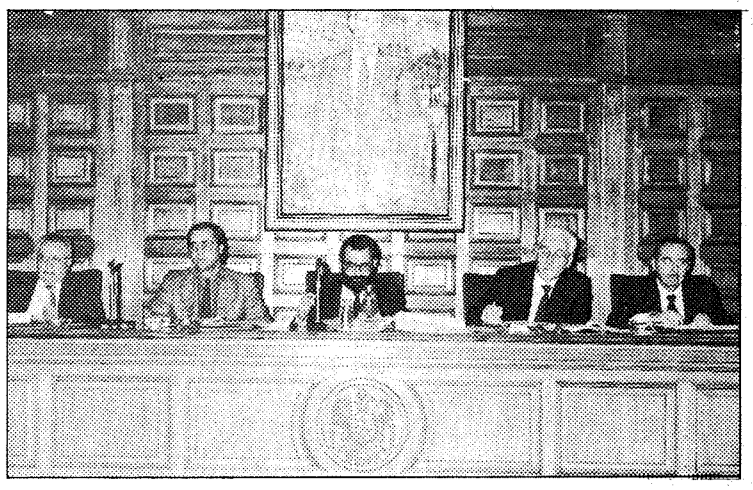

Por su parte el grupo socialista afirmó que era un plan cargado de buenas intenciones y en el que se han intentado dividir las partes que correspondían a cada pueblo. Pero que, sin embargo, había que hacer un plan mayor y dejar de lado las discriminaciones, ya que se han guiado mucho por el color político.

Igualmente el grupo de la oposición los tachó de insuficientes y discretos. Afirmó que se debía de hacer un plan equitativo para con todos los pueblos de la provincia, y que el gobierno no ha querido ver si había posibilidades de incrementarlo, posiblemente por miedo.

QUINTANAR DE LA ORDEN

Las obras han comenzado hace una semana

Nuevo aparcamiento público

Maruchi García Latiegui

Muy pronto los quintanareños dispondrán de un aparcamiento público en el que poder estacionar sus vehículos, mientras realizan alguna gestión o sencillamente visitan las tiendas en busca de algo para comprar.

Las obras que comenzaron hace una semana, las está llevando a cabo la empresa constructora TANA, a la cual le fueron adjudicadas tras precisar una plica que incluía un presupuesto de 330.000 pesetas, debiendo, por ello, allanar los 700 metros cuadrados de que consta este solar.

El mismo está situado en pleno centro del pueblo, concretamente entre las calles Príncipe y San Francisco y la Plaza de los Carros.

Esta idea ha podido ser llevada a cabo gracias a los herederos de Miguel Marín, que accedieron a las peticiones del Ayuntamiento.

Estos no cobrarán nada por ello. Unicamente exponen como condición para cederlo, el poder disponer del lugar en el momento que se quiera edificar en el.

Este nuevo aparcamiento viene a solucionar los problemas de tráfico que se presenta en días claves, por lo que los vecinos de esta localidad toledana verán se verán favorecidos a causa de esta nueva obra, que no tardará mucho en ponerse en funcionamiento.

SALVAR LA VIDA DE UN NIÑO CUESTA 40 Ptas.

FELICITA CON TARJETAS DEL unicef

De venta en: oficinas de Correos, Banco de Vizcaya, Banco Exterior, Caja Postal de Ahorros, y en la delegación del Unicef.

El primer caso se detectó el pasado 27 de noviembre

Brote de meningitis en un colegio de Torrijos

Redacción

El brote de meningitis detectado en el colegio de San Gil de Torrijos, y que afectó a siete escolares se debió a un virus.

Según Gloria Hernández Hernández, epidemióloga de la Delegación de Sanidad ha afirmado que no se puede precisar el tipo de virus causante del brote, a falta de los resultados de los análisis que está realizando el Centro de Virología de Majadahonda de Madrid.

Como ya adelantamos en EL DIA DE TOLEDO, el primer caso se detectó el pasado 27 de noviembre y el director del centro nos informaba en su día de que el brote no era maligno, ya que todos los casos detectados hasta ese momento se habían resuelto favorablemente.

No obstante la doctora ha precisado que no hay motivo de alarma al tratarse de meningitis vírica y no meningocócica, producida esta última por una bacteria.

Aunque el primer caso se produjo el mes pasado, los responsables sanitarios de Toledo empezaron a considerarlo como brote el pasado 4 de diciembre, fecha en la que se detectaron simultáneamente tres casos.

Por otro lado todos los niños afectados tuvieron que ser atendidos en el hospital Virgen de la Salud de Toledo, y casi todos han vuelto a sus clases.

La misma doctora ha precisado que en estos últimos días se habían detectado un aumento de infecciones en las vías respiratorias y que, incluso en el hospital de Toledo, se registraron otros casos de infecciones víricas de transmisión respiratoria.

Los síntomas registrados en los niños de cuatro a once años eran de cefaleas intensas, discreta rigidez en la nuca, vómitos y fiebre.

Por último en estos casos de brotes meningíticos de esta índole se recomienda extremar las medidas de higiene, el aumento de horas al aire libre, e impedir que nuevos niños ingresen en el centro escolar hasta pasado al menos un mes desde la fecha de detección del primer caso.

También resaltar que todos los casos producidos hasta el momento se han dado en el centro escolar de San Gil de la mencionada localidad, y en chicos de EGB.

Biblioteca Virtual de Castilla-La Mancha. Día de Toledo, El. 16/12/1987.