

DESEMPLEO LA PROVINCIA DE CUENCA SE SITÚA CON UNA CIFRA DE 6.103 DESEMPLEADOS, SEGÚN LOS DATOS QUE MANEJA EL INEM

Registrados 222 parados más durante el mes de noviembre

La tasa de desempleo en Cuenca es del 8,38 por ciento de la población activa

EL DÍA
CUENCA

El número de parados registrados en las oficinas del INEM en nuestra provincia durante el pasado mes de noviembre fue de 6.103 personas, lo que supone 222 parados más que el mes anterior y sitúa a Cuenca con una tasa de desempleo del 8,38 por ciento.

Por sectores fue el de Servicios el que registró un mayor incremento del desempleo con 216 parados más y una cifra global de 3.407 desempleados. Le sigue el sector de Industria que con 847 parados registrados ha sufrido un incremento de 39 desempleados. En Construcción la variación del paro fue mínima con un parado más y un total de 710 inscritos en las oficinas del INEM de la provincia. En cuanto a los sectores que han registrado un descenso del paro durante el mes de noviembre en Cuenca han sido el de Agricultura y el de aquellas personas "Sin empleo anterior". En Agricultura hay inscritos 259 parados, 33 más que el mes anterior, mientras que en el colectivo de "Sin empleo anterior" sólo una persona ha encontrado trabajo y son 880 las inscritas en las oficinas del INEM de Cuenca.

Destacar que el desempleo se ha incrementado en todas las comarcas de la provincia. En Cuenca capital hay registrados 107 desempleados más que el mes anterior (2.416 en total); en Tarancón 36 más (1.125 en total); en 35 personas se ha incrementado el paro en la zona de Motilla del Pa-

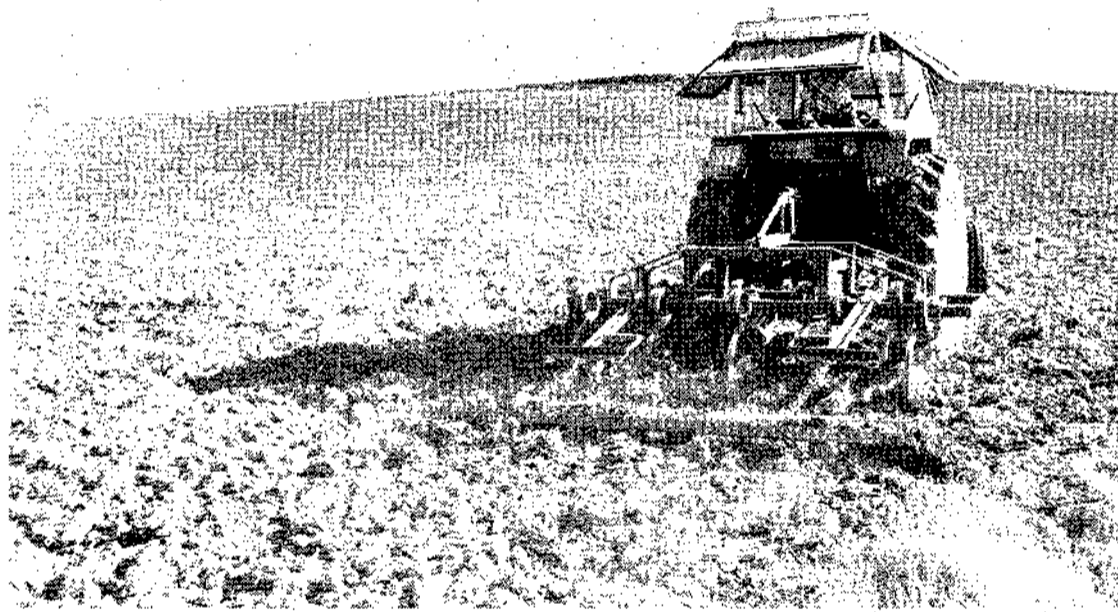

La Agricultura ha sido uno de los sectores en los que más ha descendido el paro en el mes de noviembre.

lancar que registra en total 954 desempleados y 22 más en Belmonte que cifra el desempleo de la comarca en 1.213 personas.

Por su parte, el número de parados registrados al finalizar el mes de noviembre en Castilla-La Mancha subió en 2.002 personas en relación al mes anterior, con la cifra de desempleados se situó en 71.348, es decir, el 10,35 por ciento de la población activa. Según los datos del Ministerio de Trabajo y en términos relativos, el aumento del paro en la comunidad en el mes de noviembre fue del 2,89 por ciento, mientras que la tasa de paro de la región sigue un punto por encima de la media

nacional, un 10,35 por ciento, frente al 9,22 por ciento.

Paro femenino

Sobre estas cifras, el director del Área de Trabajo de Castilla-La Mancha, Lamberto García Pineda, aseguró ayer que el mayor problema del mercado laboral es el paro femenino, cuya tasa en C-LM es tres veces superior al masculino, un 18,3 por ciento de mujeres frente al 5,8 por ciento de hombres. En este sentido, García Pineda dijo que de cara al próximo año se incidirá en políticas activas que intenten paliar el desequilibrio entre hombres y mujeres. En cuanto a la subida

del paro registrada en la región, medio punto por encima de la media nacional, dijo que es "propio de las fechas en las que nos encontramos por la finalización de actividades de servicios en general y también por las terminaciones de contratos en construcción e industria". Para el director de Trabajo, los indicadores del mercado laboral pueden empezar a reflejar una desaceleración económica, sin embargo, prosiguió, se mantiene un crecimiento intenso de afiliaciones a la Seguridad Social que en los últimos doce meses ha sido de 19.720 personas, un 3,62 por ciento más.

UGT pide el traspaso del INEM y CC.OO. dice que los carburantes agravarán la crisis

EL DÍA
TOLEDO.EFE

UGT considera necesario el traspaso del Inem al Gobierno Regional como fórmula "eficaz" para combatir la caída del empleo, mientras que CC.OO. dice que la subida de los carburantes empeorarán más la situación de crisis económica que ya está repercutiendo en el empleo.

UGT opina que después de conocerse los datos del paro el pasado mes de noviembre, con dos mil desempleados más, por encima del promedio nacional, el Gobierno debe poner soluciones eficaces al problema como es el traspaso de las competencias del INEM para mejorar la búsqueda de empleo. En un comunicado, la UGT exige al Ejecutivo que mejore la calidad y estabilidad del empleo y limite la temporalidad y la subcontratación a través de la negociación colectiva, a la vez que reafirma su apoyo a las políticas activas y pasivas y la puesta en marcha de los planes sociales de empleo.

Por su parte, CC.OO. afirma que los datos de noviembre vienen a certificar que la desaceleración económica se está trasladando ya al mercado laboral de una forma real, pues se realizan menos contratos y el desempleo registrado aumenta por cuarto mes consecutivo. Comisiones Obreras cree "es imprescindible recuperar un clima de confianza que permita retomar el ritmo de crecimiento de la economía y del empleo" y que en la coyuntura actual de caída del consumo y de la inversión, medidas como la subida de los impuestos a los carburantes, además de socialmente injustas e inaceptables, son contrarias a los objetivos anteriormente indicados.



c/ Jorge Torner, 43 - Bajo • CUENCA

NUEVO *Café Paris*

(Empresa R.H.2001)

ABIERTO todos los días desde las 8 de la tarde a las 4 de la madrugada

VIERNES, LA SEGUNDA COPA GRATIS

- Todos los días espectáculos, atracciones, ...

- Pases a las 23 horas y a las 2 de la madrugada

CELEBRA CON NOSOTROS TU DESPEDIDA DE SOLTERO/A: SHOWGIRL, MÚSICA EN DIRECTO

