

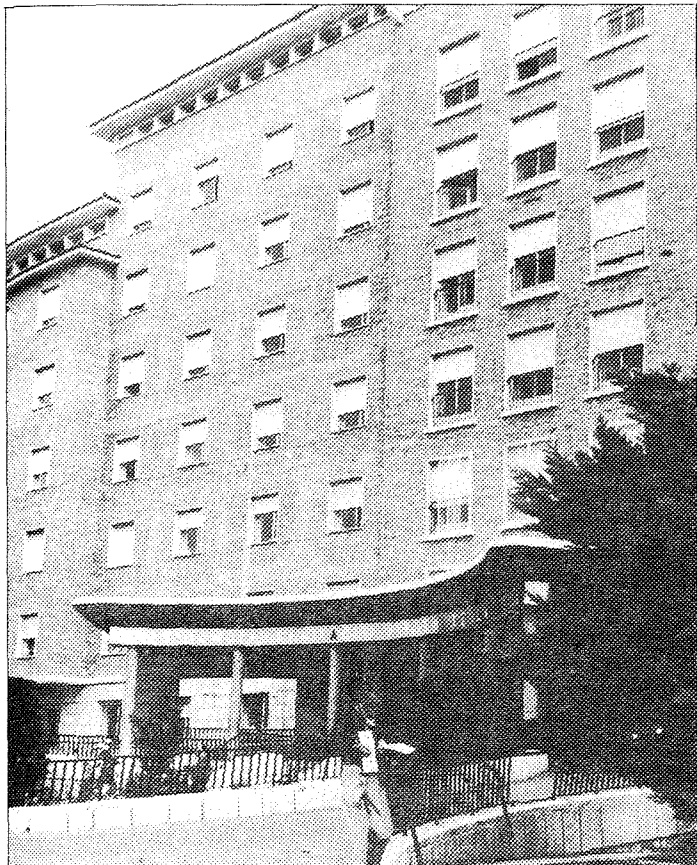

Según se desprende del anteproyecto del Estatuto del Personal Sanitario

## El INSALUD indemnizará a los afectados por fallos médicos



Tras la aprobación del Estatuto para el personal sanitario, el Instituto Nacional de la Salud será el encargado de abonar las indemnizaciones por fallos médicos, con el fin de evitar las querrelas que los usuarios o afectados presenten por este motivo. De esta forma deberá ser el INSALUD quien lleve al médico a los tribunales, en lugar del propio enfermo. Según ha manifestado a nuestro

diario Fernando Largo, Director del INSALUD en Toledo «el personal sanitario gana en seguridad con la aplicación de esta ley, lo que no significa que el usuario esté menos protegido». En los últimos meses se han presentado tres querrelas en Toledo, que en todos los casos corresponden a posibles fallos médicos denunciados en el Centro Nacional de Paraplégicos. Foto: José Luis Pérez/Archivo

Durante noviembre

### El desempleo, estabilizado en Toledo.

El índice de desempleo registró una ligera disminución en las oficinas del INEM en nuestra provincia durante el pasado mes de noviembre. Por sectores hay que destacar la reducción de casi un diez por ciento en agricultura y cerca de un 3% en industria. Por el contrario, en el sector de la construcción, con un punto y medio; servicios con un 3'5% y «sin empleo anterior» con un punto han visto aumentado su número de parados, lo que da una disminución global, en el índice de desempleados de apenas trece personas. La población activa, al final de noviembre, es de 166.900, lo que significa una tasa de paro del 16,88% según los datos facilitados por la Dirección Provincial de Trabajo.

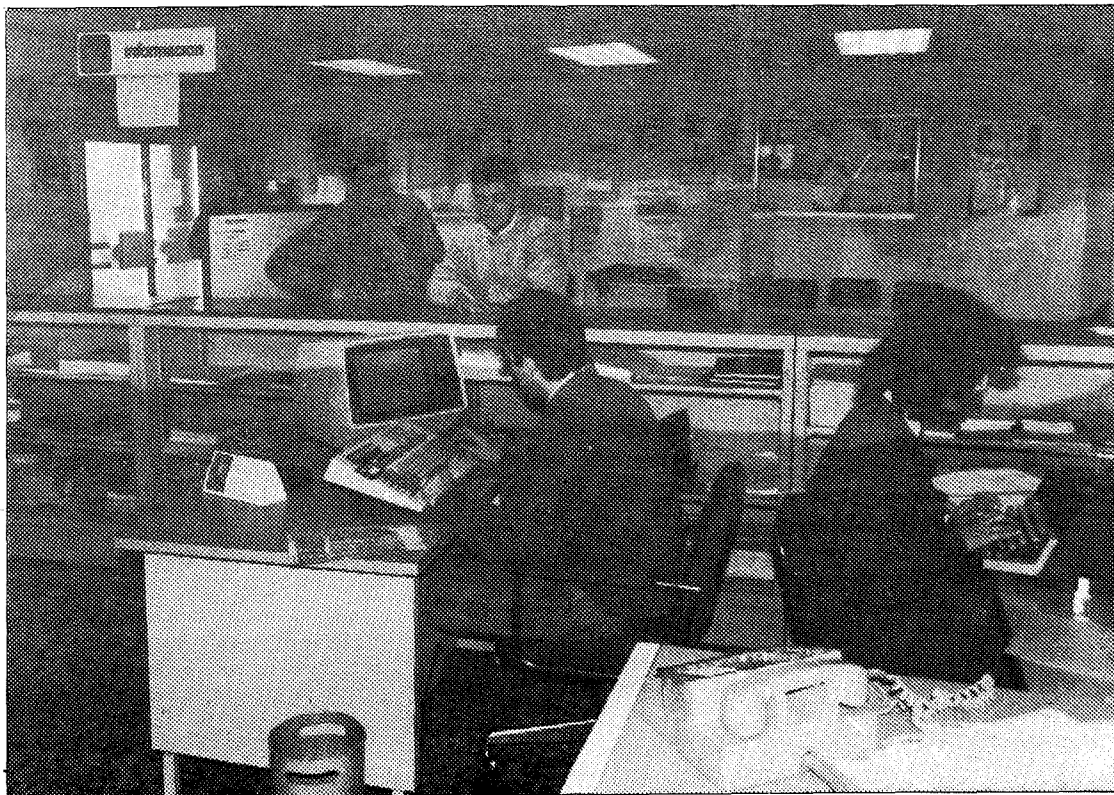

En el convento de Jesús y María

### Nuevo Archivo Histórico en enero

El próximo mes de enero finalizarán las obras de rehabilitación del conjunto arquitectónico del convento de Jesús y María donde se ubicará el nuevo Archivo Histórico Provincial de Toledo. La fecha de entrega del edificio estaba fijada en noviembre pero la solicitud de una nueva portada de granito y el enlosado del patio de entrada han alargado su finalización hasta mediados de enero. En líneas generales los trabajos del edificio en el que se archivan documentos tras cumplir los cien años de existencia, han consistido en la consolidación de cimientos, medianerías y fachadas, desmontaje y restauración.

### SUMARIO

Editorial:  
Presupuesto austero .....

CSIF, mayoría absoluta en Administración Central .....

Enterrados los dos niños asfixiados en Madrid .....

El 27 de Enero juicio para extraditar a Santi «Potros» .....

Más de 8.000 millones para evitar inundaciones en Albacete .....

«Crónica de lo que pasa» por Emilio Romero .....