

# La Reina inauguró el Jardín de la Botica en La Granja

La Reina inauguró ayer el Jardín de la Botica del Palacio Real de La Granja, una plantación que tiene su origen en el siglo XV y que forma parte del plan de Patrimonio Nacional para recuperar espacios verdes de interés cultural.

Doña Sofía aprovechó su visita a La Granja de San Ildefonso para conocer también la situación en que se encuentran los jardines del Palacio que han sido recuperados, y los planes existentes para restaurar otros como el bosque de los Vientos y el Jardín Nocturnal.

Según los especialistas de Patrimonio Nacional, las plantas, árboles, jardines y fuentes que rodean este Palacio del siglo XVIII construido por Felipe V, constituyen «uno de los más bellos conjuntos de Europa».

La Reina, acompañada por el

presidente del Patrimonio Nacional, el Duque de San Carlos, y el gerente de esa entidad, Miguel Ángel Recio, inició su recorrido por los restaurados jardines de la Selva, el Potosí, y los Jardines de la Fama.

Destacó el Duque de San Carlos que esta es la primera ocasión en que Doña Sofía tiene oportu-

nidad de inaugurar una obra de Patrimonio dedicada a la recuperación de jardines históricos.

En la actualidad, en el Jardín de la Botica están plantadas 100 especies diferentes, que se desea ampliar a 300 durante los próximos 10 años, tiempo que durará la recuperación del resto de los jardines de La Granja. Efe

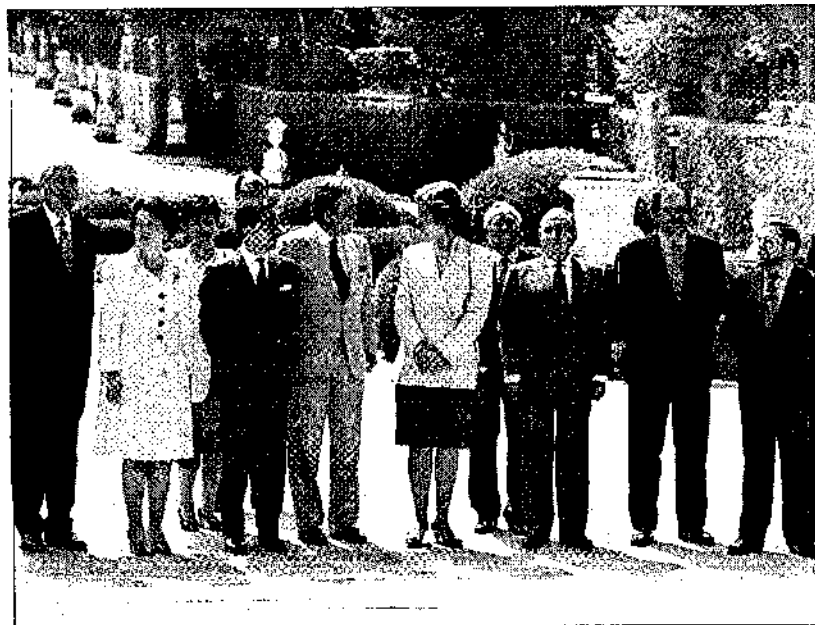

## La Generalitat condiciona el futuro del Programa Life al Valle de Arán

La Generalitat pedirá el próximo martes, día 23, en la reunión de la comisión de seguimiento del programa Life de reintroducción del oso pardo en el Pirineo que el futuro de estos plantígrafos dependa de la opinión del Conselh Generau de la Val d'Aran, parlamento autónomo de esta comarca.

Según ha explicado a Efe el director general de Medio Natural de la Generalitat, Jordi Peix, «en la reunión del próximo día 23 pondremos sobre la mesa qué se hace después del día 30, en que acaba el programa piloto, pero sea lo que sea debe hacerse de acuerdo con el Conselh Generau, que es el representante legítimo de la población local».

Los representantes del Ministerio de Medio Ambiente francés, la dirección general de Conservación de la Naturaleza del Ministerio del Medio Ambiente español y de los gobiernos autónomos de Aragón, Navarra y Cataluña, que forman la comisión de seguimiento, se reunirán el 23 de junio en Sent Gauden, localidad francesa cercana al Valle de Arán, para que aporten los materiales para la valoración final del proyecto.

Las conclusiones estarán a punto en cinco o seis meses, según Jordi Peix.

El director general de Medio Natural ha asegurado que «no hay nada de liberar más osos» y ha explicado que se plantean tres posibilidades: los osos liberados podrían volver a Eslovenia; permanecer donde están, sin un seguimiento especial; o ser trasladados a una «Animalia», especie de parque zoológico. Efe

## LE DAMOS 12 PISTAS PARA QUE VAYA VIENDO QUE HACER CON SUS VACACIONES



| ISLAS CANARIAS                        |        |        |
|---------------------------------------|--------|--------|
| GRAN CANARIA                          |        |        |
| LAS PALMAS/DE LAS CANTERAS            | 5 días | 7 días |
| Hotel Concorde **** MP                | 37.900 | 45.800 |
| SUR DE GRAN CANARIA                   |        |        |
| Aptid. Green Beach ** SA 3 personas   | 26.850 | 29.300 |
| LANZAROTE                             |        |        |
| PUERTO DEL CARMEN                     |        |        |
| Aptos. Playa Pocillos ?? AD           | 32.300 | 41.300 |
| PLAYA BLANCA                          |        |        |
| Aptos. Sun Park ?? AD                 | 32.700 | 42.000 |
| TENERIFE                              |        |        |
| PUERTO DE LA CRUZ                     |        |        |
| Hotel Miramar *** PC                  | 33.400 | 43.500 |
| Hotel Botanico ***** Gran Lp AD       | 50.500 | 77.700 |
| SUR DE TENERIFE                       |        |        |
| Complejo Ten-Bel ** PC                | 31.900 | 40.500 |
| ISLAS BALEARES                        |        |        |
| PALMA DE MALLORCA                     |        |        |
| CAN PASTILLA/ARENAL/ DE PALMA         | 3 días | 7 días |
| Hotel Linda *** MP                    | 19.500 | 33.400 |
| Hotel Leo *** MP                      | 20.300 | 35.700 |
| BAHIA DE PALMA                        |        |        |
| Hotel ** PC                           | 17.400 | 27.200 |
| COMBINADO PALMA DE MALLORCA / IBIZA   |        |        |
| Hotel ** / Aptos. El Puerto ?? PC/AD  | 36.700 |        |
| COMBINADO PALMA DE MALLORCA / MENORCA |        |        |
| Hotel ** / Hotel Playa Azul *** PC/MP | 49.900 |        |
| IBIZA                                 |        |        |
| PORTINATX                             |        |        |
| Hotel Presidente *** MP               | 22.200 | 33.500 |
| IBIZA (cualquier zona)                |        |        |
| Hotel Cadena Sol *** PC               | 24.700 | 43.500 |
| GANDIA                                |        |        |
| FINES DE SEMANA CON ENCANTO           |        |        |
| SANTIAGO DE COMPOSTELA                |        |        |
| Hotel: San Simón *** AD               | 20.000 |        |
| Hotel: Gelmírez *** AD                | 25.500 |        |

INCLUYEN: En Baleares, Canarias y Costa del Sol salidas desde Madrid en avión de Línea Regular y precios válidos para el mes de junio, última salida 25 de junio y último regreso el 6 de julio. Alojamiento en el régimen elegido. Transportes (excepto fines de semana con encanto). Seguro turístico. Asistencia en destino. Consultar suplementos fines de semana y puentes (excepto Fines de Semana con encanto), suplementos/descuentos desde otros aeropuertos, otros hoteles en oferta, ofertas para otros fechas. Plazas limitadas. Información válida salvo error tipográfico.  
SA: 50% Alojamiento - AD: Alojamiento y Desayuno - MP: Medio Pensión - PC: Pensión Completa.

## OFERTA ESPECIAL

Estas vacaciones haga sus maletas...

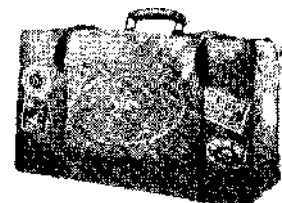

... contando con Halcón Viajes

|                                    |                                                               |
|------------------------------------|---------------------------------------------------------------|
| <b>GANDIA</b>                      | Salida 20 junio - regreso 27 junio                            |
| <b>Hotel "San Luis" *** PC</b>     | Adultos: 34.500 ptas.<br>Niños (de 2 a 12 años): 20.600 ptas. |
| <b>GANDIA</b>                      | Salida 27 junio - regreso 4 julio                             |
| <b>Hotel "San Luis" *** PC</b>     | Adultos: 36.800 ptas.<br>Niños (de 2 a 12 años): 22.900 ptas. |
| <b>BENICASIN</b>                   | Salida 4 julio - regreso 11 julio                             |
| <b>Hotel "INTUR ORANGE" *** PC</b> | Adultos: 41.800 ptas.<br>Niños (de 2 a 12 años): 23.800 ptas. |

ESTOS PRECIOS INCLUYEN:  
- Transporte en autobús  
- Régimen pensión completa  
- Guía Correo acompañante  
- Seguro de viaje  
- IVA incluido



La forma más inteligente de viajar  
500 oficinas propias en toda España  
Información y Reservas: 902 300 600  
<http://www.halcon-viajes.es>

### INFORMACION Y RESERVAS

|                            |                                                                                  |
|----------------------------|----------------------------------------------------------------------------------|
| <b>CIUDAD REAL</b>         | Alarcos, 17 - Telf.: (926) 21 26 24                                              |
| <b>Alcázar de San Juan</b> | Dr. Bonardell, 13 - Telf.: (926) 55 07 18                                        |
| <b>Daimiel</b>             | Arenas, 19 - Telf.: (926) 85 41 76                                               |
| <b>Manzanares</b>          | Empedrada, 18 - Telf.: (926) 62 07 76                                            |
| <b>Puertollano</b>         | Ricardo Cabañero, 4 - Telf.: (926) 41 01 24                                      |
| <b>Tomelloso</b>           | Próxima apertura                                                                 |
| <b>Valdepeñas</b>          | Virgen, 8 - Telf.: (926) 32 52 04                                                |
| <b>CUENCA</b>              | C/ Colón, 26 - Telf.: (969) 22 94 65 - Fax: (969) 22 85 00                       |
| <b>GUADALAJARA</b>         | Virgen del Amparo, 21 - Teléfono: (949) 23 08 60                                 |
| <b>TALAVERA</b>            | Joaquina Santander, 13 - Teléfono: (925) 82 60 71                                |
| <b>TOLEDO</b>              | Avda. Europa, 18 - Tel.: (925) 25 55 36<br>C/ Colombia, 8 - Tel.: (925) 25 49 12 |