

LA UNIVERSIDAD POPULAR ES LA QUE CUENTA CON MAS ALUMNOS, UNOS 2.000 PARA LOS 92 CURSOS QUE SE IMPARTEN

Ciudades de Castilla-La Mancha

Casimiro Sánchez:
"Las carreras de la UNED pasarán a ser estudios presenciales dependientes de la Universidad de Castilla-La Mancha en el plazo de dos a tres años"

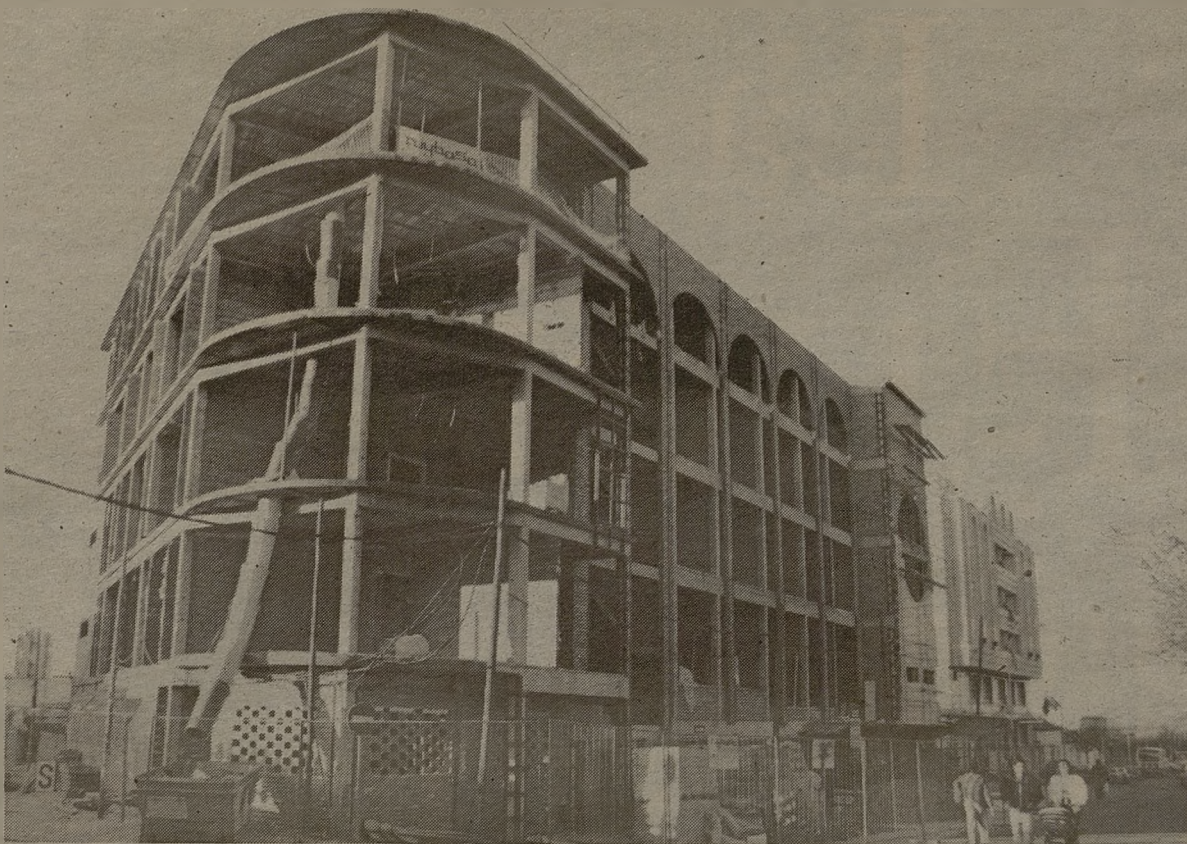

La construcción de un nuevo edificio que albergará el Conservatorio posibilitará el estudio de la música en mejores condiciones.

13.000 firmas recogió la Plataforma Pro-universidad con el apoyo de las instituciones locales, pero finalmente se denegó la petición desde los órganos máximos de la Universidad.

El alcalde de Puertollano, Casimiro Sánchez, considera que la instalación de la universidad hay que verla desde una perspectiva de reivindicación por parte de cualquier ciudad que quiere un desarrollo o un futuro más estable y, por otro lado, hay que verla desde la eficacia de un servicio tan importante como es éste. "Desde mi planteamiento en primer lugar queremos tener en cuenta estas variables y no ser excesivamente demagógicos".

En este sentido, agrega que "la Universidad de Castilla-La Mancha se ha descentralizado demasiado ya y carece de los medios que debiera tener para un funcionamiento realmente perfecto. Teniendo en cuenta estas cosas, parecería una locura que una ciudad como Puertollano siguiese pidiendo con urgencia un campus, pues estaríamos de alguna manera incrementando las dificultades que tiene la Universidad".

Sánchez recuerda que la estabilidad de la ciudad en estos momentos es bastante buena a nivel industrial, por lo que la situación no es tan angustiosa en cuanto a que estos estudios pudiera suponer una compensación de la pérdida de puestos de trabajo y una seguridad por la destrucción del tejido empresarial. No obstante, dentro de unos años esto puede variar y hay que buscar alternativas para convertir a ésta en una localidad de servicios.

Su proyecto consiste en que las titulaciones que se imparten en la UNED son suficientes durante un tiempo, pero en el futuro se deben desarrollar con

mayor presencia de los profesores, pues son carreras muy técnicas, de difícil seguimiento.

"Nuestra intención es reivindicar que Matemáticas, Físicas e Industriales, junto con Medio Ambiente, pasen a ser carreras normales dependientes de la Universidad de Castilla-La Mancha en el plazo de dos o tres años. No va a ser una petición urgente, será algo que vendrá por su propio peso, ya que la propia UNED y la Universidad van a percibir que se necesita de la presencia de profesorado", afirma el alcalde, quien agrega que "jamás voy a

reivindicar titulaciones que ya haya en la región o que no tengan que ver con Puertollano, porque Industriales lo sensato es que esté aquí y no en Ciudad Real".

Por su parte, los máximos responsables sindicales de esta comarca, consideran que la Universidad regional es muy joven y con pocos medios para diversificarse aún más. Desde los sindicatos, más que carreras universitarias, se reclaman estudios de postgrado, mediante convenios con al Universidad. Se trata de ofrecer la posibilidad de especializarse a los más jóvenes.



La implantación de nuevos estudios de postgrado en Puertollano facilitará una mayor especialización para los jóvenes.

Accesos para mayores de 25 años, Ciencias Físicas, Matemáticas e Ingeniería Industrial son las titulaciones que ofrece la extensión de la UNED en Puertollano

MANCHA

DE LA

INDUSTRIAL

FARO

PUERTOLLANO

SUPLEMENTO ESPECIAL
Sábado, 1 de abril de 1995