

## EL TOLEDO SE MANTIENE EN SEGUNDA DIVISION

Al comienzo de la actual temporada las ilusiones de todos los aficionados y directivos de Toledo eran muy claras, mantener el equipo en segunda división. Algo del que al principio, pues, pasaba por ser una cosa normal, la contratación de José-Mari al principio de temporada, con muchas voces en contra y muy pocas a favor,

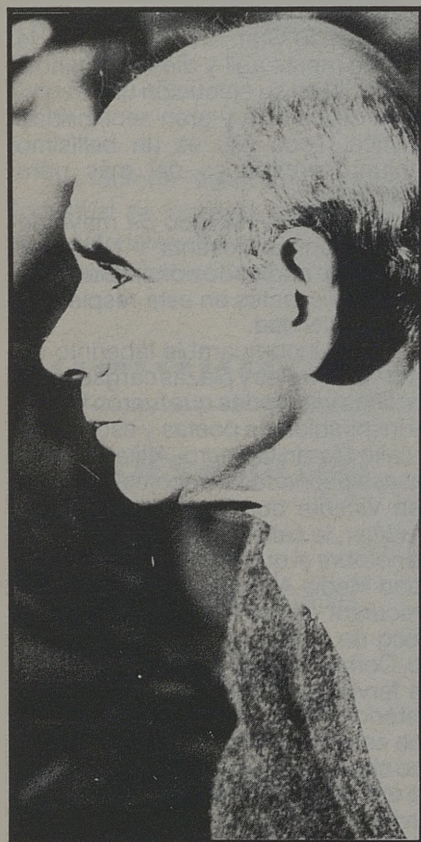

fue el primer error que se cometió, pero la directiva estuvo atenta y cuando aún había remedio se le invitó a que se marchara, cosa que hizo y como dijo Astilleros fue un caballero porque no cobró todo su contrato. La llegada de Antonio Seseña dió un nuevo impulso al equipo; sin embargo, el lastre pesaba, eran ocho los negativos. Seseña aportó al equipo jugadores básicos como Aguilar, Cañadas, etc, esto dió otro aire al Toledo pero los resultados no llegaban. Se jugaba bien pero se perdía. Cuando casi, todo el mundo, daba por descendido al equipo, Astilleros echó mano del Molowni toledano, Paulino Lorenzo, que no puso ninguna pega para entrenar, realizó varios cambios, pasando a Corchado a la defensa, etc., etc., y al final eso, unido a la psicología de Lorenzo y la unión entre los mismos jugadores, hicieron el resto, los resultados empezaron a llegar y ahora termina la temporada con un puesto excelente. Pero esto no acaba aquí, ahora está el futuro del equipo, y además entre dos frentes: por un lado el económico cosa que se lleva a la perfección y que se está rebajando las deudas a pasos agigantados, y en el plano deportivo, se están renovando jugadores: Aguilar, Yuste, Maito y se están contratando a otros: Arévalo, etc. La próxima temporada debe servir sobre todo para no caer en los errores de la anterior. Astilleros ha co-

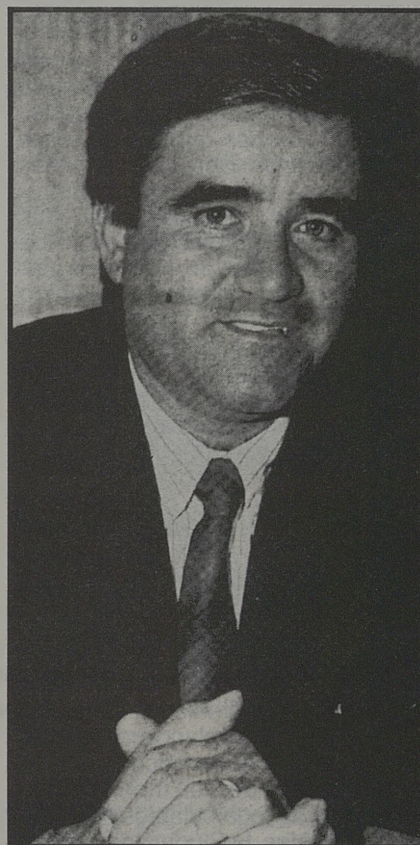

mentado que va a seguir cosa que ha alegrado a muchos aficionados. La afición ha respondido en la actual temporada y todo lo hace predecir que el equipo no pasará los apuros del principio de ésta que ha terminado.

J.F. Seguido



### CENTRO DE JARDINERIA "El Tajo"

- \* VIVEROS PROPIOS con producción de plantas aclimatadas a la zona
- \* Plantas de interior
- \* Complemento de jardinería
- \* Creación de parques y obras de jardinería
- \* Proyectos de jardinería
- \* Montaje de riegos automáticos y manuales
- \* Floristerías en Toledo y Yuncos

Carretera TOLEDO-MADRID por MOCEJON  
Finca "El Cercado" AZUCAICA (Toledo)

Telfs.: TOLEDO: 22 16 70  
MADRID: 254 72 30